



BUPATI BANGKA
PROVINSI KEPULAUAN BANGKA BELITUNG

SALINAN
PERATURAN BUPATI BANGKA
NOMOR 8 TAHUN 2026

TENTANG
BATAS DESA DI WILAYAH KECAMATAN MENDO BARAT
DENGAN RAHMAT TUHAN YANG MAHA ESA

BUPATI BANGKA,

- Menimbang : a. bahwa dalam rangka tertib administrasi pemerintahan dan memberikan kepastian hukum terhadap batas Desa dan luas wilayah Desa yang memenuhi aspek teknis dan yuridis, Pemerintah Kabupaten Bangka telah melaksanakan penetapan batas desa;
- b. bahwa berdasarkan ketentuan Pasal 9 ayat (3) Peraturan Menteri Dalam Negeri Nomor 45 Tahun 2016 tentang Pedoman Penetapan dan Penegasan Batas Desa, bahwa batas desa hasil penetapan, penegasan dan pengesahan ditetapkan oleh Bupati dengan Peraturan Bupati;
- c. bahwa berdasarkan pertimbangan sebagaimana dimaksud dalam huruf a dan huruf b, perlu menetapkan Peraturan Bupati tentang Batas Desa di Wilayah Kecamatan Mendo Barat;
- Mengingat : 1. Pasal 18 ayat (6) Undang-Undang Dasar Negara Republik Indonesia Tahun 1945;
2. Undang-Undang Nomor 27 Tahun 2000 tentang Pembentukan Provinsi Kepulauan Bangka Belitung (Lembaran Negara Republik Indonesia Tahun 2000 Nomor 217, Tambahan Lembaran Negara Republik Indonesia Nomor 4033);
3. Undang-Undang Nomor 4 Tahun 2011 tentang Informasi Geospasial (Lembaran Negara Republik Indonesia Tahun 2011 Nomor 49, Tambahan Lembaran Negara Republik Indonesia Nomor 5214) sebagaimana telah beberapa kali diubah terakhir dengan Undang-Undang Nomor 6 Tahun 2023 tentang Penetapan Peraturan Pemerintah Pengganti Undang-Undang Nomor 2 Tahun 2022 tentang Cipta Kerja menjadi Undang-Undang (Lembaran Negara Republik Indonesia Tahun 2023 Nomor 41, Tambahan Lembaran Negara Republik Indonesia Nomor 6856);

4. Undang-Undang Nomor 6 Tahun 2014 tentang Desa (Lembaran Negara Republik Indonesia Tahun 2014 Nomor 7, Tambahan Lembaran Negara Republik Indonesia Nomor 5495) sebagaimana telah beberapa kali diubah terakhir dengan Undang-Undang Nomor 3 Tahun 2024 tentang Perubahan Kedua atas Undang-Undang Nomor 6 Tahun 2014 tentang Desa (Lembaran Negara Republik Indonesia Tahun 2024 Nomor 77, Tambahan Lembaran Negara Republik Indonesia Nomor 6914);
5. Undang-Undang Nomor 23 Tahun 2014 tentang Pemerintahan Daerah (Lembaran Negara Republik Indonesia Tahun 2014 Nomor 244, Tambahan Lembaran Negara Republik Indonesia Nomor 5587) sebagaimana telah beberapa kali diubah terakhir dengan Undang-Undang Nomor 6 Tahun 2023 tentang Penetapan Peraturan Pemerintah Pengganti Undang-Undang Nomor 2 Tahun 2022 tentang Cipta Kerja menjadi Undang-Undang (Lembaran Negara Republik Indonesia Tahun 2023 Nomor 41, Tambahan Lembaran Negara Republik Indonesia Nomor 6856);
6. Undang-Undang Nomor 30 Tahun 2024 tentang Kabupaten Bangka di Provinsi Kepulauan Bangka Belitung (Lembaran Negara Republik Indonesia Tahun 2024 Nomor 128, Tambahan Lembaran Negara Republik Indonesia Nomor 6950);
7. Peraturan Pemerintah Nomor 43 Tahun 2014 tentang Peraturan Pelaksanaan Undang-Undang Nomor 6 Tahun 2014 tentang Desa (Lembaran Negara Republik Indonesia Tahun 2014 Nomor 113, Tambahan Lembaran Negara Republik Indonesia Nomor 495) sebagaimana telah beberapa kali diubah terakhir dengan Peraturan Pemerintah Nomor 11 Tahun 2021 tentang Badan Usaha Milik Desa (Lembaran Negara Republik Indonesia Tahun 2021 Nomor 21, Tambahan Lembaran Negara Republik Indonesia Nomor 6623);
8. Peraturan Presiden Nomor 9 Tahun 2016 tentang Percepatan Pelaksanaan Kebijakan Satu Peta Pada Tingkat Ketelitian Peta Skala 1 : 50.000 (Lembaran Negara Republik Indonesia Tahun 2016 Nomor 28) sebagaimana telah diubah dengan Peraturan Presiden Nomor 23 Tahun 2021 tentang Perubahan atas Peraturan Presiden Nomor 9 Tahun 2016 tentang Percepatan Pelaksanaan Kebijakan Satu Peta pada Tingkat Ketelitian Peta Skala 1 : 50.000 (Lembaran Negara Republik Indonesia Tahun 2021 Nomor 92);
9. Peraturan Presiden Nomor 128 Tahun 2022 tentang Badan Informasi Geospasial (Lembaran Negara Republik Indonesia Tahun 2022 Nomor 212);
10. Peraturan Menteri Dalam Negeri Nomor 45 Tahun 2016 tentang Pedoman Penetapan dan Penegasan Batas Desa (Berita Negara Republik Indonesia Tahun 2016 Nomor 1038);
11. Peraturan Menteri Dalam Negeri Nomor 47 Tahun 2016 tentang Administrasi Pemerintahan Desa (Berita Negara Republik Indonesia Tahun 2016 Nomor 1100);

12. Peraturan Kepala Badan informasi Geospasial Nomor 15 Tahun 2014 tentang Pedoman Teknis Ketelitian Peta Dasar (Berita Negara Republik Indonesia Tahun 2014 Nomor 1516) sebagaimana telah diubah dengan Peraturan Badan Informasi Geospasial Nomor 6 Tahun 2018 tentang Perubahan atas Peraturan Kepala Badan Informasi Geospasial Nomor 15 Tahun 2014 tentang Pedoman Teknis Ketelitian Peta Dasar;

MEMUTUSKAN:

Menetapkan : PERATURAN BUPATI TENTANG BATAS DESA DI WILAYAH KECAMATAN MENDO BARAT.

BAB I

KETENTUAN UMUM

Pasal 1

Dalam Peraturan Bupati ini, yang dimaksud dengan:

1. Daerah adalah Kabupaten Bangka.
2. Pemerintah Daerah adalah Bupati sebagai unsur penyelenggaraan Pemerintah Daerah yang memimpin pelaksanaan urusan pemerintahan yang menjadi kewenangan daerah otonom.
3. Bupati adalah Bupati Bangka.
4. Kecamatan adalah bagian wilayah dari Daerah Kabupaten yang dipimpin oleh Camat.
5. Kelurahan adalah bagian wilayah dari Kecamatan sebagai perangkat Kecamatan.
6. Desa adalah kesatuan masyarakat hukum yang memiliki batas wilayah yang berwenang untuk mengatur dan mengurus urusan pemerintahan, kepentingan masyarakat setempat berdasarkan prakarsa masyarakat, hak asal usul, dan/atau hak tradisional yang diakui dan dihormati dalam sistem pemerintahan Negara Kesatuan Republik Indonesia.
7. Batas adalah tanda pemisah antara Desa/Kelurahan yang bersebelahan baik berupa batas alam maupun batas buatan.
8. Batas Desa adalah pembatas wilayah administrasi pemerintahan antar Desa/Kelurahan yang merupakan rangkaian titik koordinat yang berada pada permukaan bumi dapat berupa tanda-tanda alam seperti igir/punggung gunung/pegunungan (watershed), median sungai dan/atau unsur buatan di lapangan yang dituangkan dalam bentuk peta.
9. Metode kartometrik adalah penelusuran/penarikan garis batas pada peta kerja dan pengukuran/perhitungan posisi titik, garis, jarak dan luas cakupan wilayah dengan menggunakan peta dasar dan informasi geospasial lainnya sebagai pendukung.
10. Penegasan Batas Desa adalah kegiatan penentuan titik-titik koordinat batas Desa yang dapat dilakukan dengan metode kartometrik dan/atau survey di lapangan, yang dituangkan dalam bentuk peta batas dengan daftar titik koordinat batas Desa.
11. Peta Batas Desa adalah peta yang menyajikan semua unsur batas dan unsur lainnya, seperti pilar batas, garis batas, toponimi perairan dan transportasi.
12. Titik Koordinat Kartometrik yang selanjutnya disebut TK adalah koordinat hasil penghitungan posisi titik dengan menggunakan peta dasar.

13. Citra adalah gambaran permukaan bumi dalam bentuk digital atau cetak yang dihasilkan dari perekaman data dengan menggunakan wahana angkasa/luar angkasa seperti wahana satelit, pesawat udara, pesawat tanpa awak, atau wahana angkasa/luar angkasa lainnya, serta wahana darat seperti kamera teristris, laser scanner, dan wahana darat lainnya.
14. Skala adalah perbandingan ukuran jarak suatu unsur di atas peta dengan jarak unsur di muka bumi dan dinyatakan dengan besaran perbandingan.

Pasal 2

Tujuan ditetapkan Peraturan Bupati ini adalah untuk menciptakan tertib administrasi pemerintahan, memberikan kejelasan dan kepastian hukum terhadap batas dan luas wilayah Desa yang memenuhi aspek teknis dan yuridis.

BAB II

BATAS DESA

Pasal 3

Batas Desa di wilayah Kecamatan Mendo Barat ini meliputi:

- a. Desa Petaling;
- b. Desa Penagan;
- c. Desa Mendo;
- d. Desa Paya Benua;
- e. Desa Cengkong Abang;
- f. Desa Kace;
- g. Desa Air Duren;
- h. Desa Kota Kapur;
- i. Desa Labuh Air Pandan;
- j. Desa Kace Timur; dan
- k. Desa Petaling Banjar.

Bagian Kesatu

Desa Petaling

Pasal 4

Desa Petaling Kecamatan Mendo Barat memiliki luas wilayah 3.965,936 ha (hektar).

Pasal 5

Desa Petaling sebagaimana dimaksud dalam pasal 4 mempunyai batas wilayah sebagai berikut:

- a. sebelah utara berbatasan dengan Desa Kemuja;
- b. sebelah timur berbatasan dengan Desa Petaling Banjar;
- c. sebelah Selatan berbatasan dengan Desa Cengkong Abang dan Desa Rukam; dan
- d. sebelah barat berbatasan dengan Desa Mendo dan Desa Paya Benua.

Pasal 6

Penegasan wilayah batas Desa Petaling dengan ketentuan garis desa dengan desa lainnya sebagaimana dimaksud dalam pasal 5 meliputi:

- a. Batas wilayah Desa Petaling dengan Desa Petaling Banjar segmen batas dimulai dari TK 19.01.04.2001-04.2008-04.2015-000 dengan koordinat $2^{\circ} 4' 58.079''$ S dan $105^{\circ} 58' 55.372''$ E yang merupakan Simpul batas antara Desa Petaling dengan Desa Kemuja dan Desa Petaling Banjar yang terletak di Tugu Selamat Datang Kelekek Kelukui, lalu dilanjutkan mengarah ke Timur mengikuti Jalan Raya Pangkal Pinang - Muntok lalu berbelok ke arah Tenggara sampai pada TK 19.01.04.2001-04.2015-001 dengan koordinat $2^{\circ} 6' 42.582''$ S dan $105^{\circ} 59' 44.250''$ E yang terletak di Simpang Tiga Mentok-Paya Benua, lalu dilanjutkan mengarah ke Timur mengikuti Jalan Raya Pangkal Pinang-Mentok sampai pada TK 19.01.04.2001-04.2015-002 dengan koordinat $2^{\circ} 6' 44.141''$ S dan $105^{\circ} 59' 50.952''$ E yang terletak di Simpang Jalan Raya Petaling-Rukam, dan lalu dilanjutkan mengarah ke Barat Daya mengikuti Jalan Raya Petaling-Rukam sampai pada TK 19.01.04.2001-04.2006-04.2015-000 dengan koordinat $2^{\circ} 10' 37.813''$ S dan $105^{\circ} 56' 51.801''$ E yang merupakan Simpul batas antara Desa Petaling dengan Desa Cengkong Abang dan Petaling Banjar yang terletak di kebun Masyarakat;
- b. Batas wilayah Desa Petaling dengan Desa Cengkong Abang segmen batas dimulai dari TK 19.01.04.2001-04.2006-04.2012-000 dengan koordinat $2^{\circ} 11' 27.526''$ S dan $105^{\circ} 56' 22.083''$ E yang merupakan Simpul Desa Petaling dengan Desa Cengkong Abang dan Desa Rukam yang terletak di Alur Sungai Tujuh Belah, lalu dilanjutkan mengarah ke Timur Laut melewati muara Air Tujuh Belah menuju ujung lapangan bola sampai pada TK 19.01.04.2001-04.2006-04.2015-000 dengan koordinat $2^{\circ} 10' 37.813''$ S dan $105^{\circ} 56' 51.801''$ E yang merupakan Simpul Desa Petaling dengan Desa Cengkong Abang dan Desa Petaling Banjar yang terletak di kebun Masyarakat;
- c. Batas wilayah Desa Petaling dengan Desa Rukam segmen batas dimulai dari TK 19.01.04.2001-04.2006-04.2012-000 dengan koordinat $2^{\circ} 11' 27.526''$ S dan $105^{\circ} 56' 22.083''$ E yang merupakan Simpul batas antara Desa Petaling dengan Desa Cengkong Abang dan Desa Rukam yang terletak di Alur Sungai Tujuh Belah dan lalu dilanjutkan mengarah ke Barat mengikuti aliran sungai sampai pada TK 19.01.04.2001-04.2004-04.2012-000 dengan koordinat $2^{\circ} 11' 25.650''$ S dan $105^{\circ} 56' 2.335''$ E yang merupakan Simpul batas antara Desa Petaling dengan Desa Mendo dan Desa Rukam yang terletak di Anak Air Lelap Murong (Pojok sawah Desa Rukam);
- d. Batas wilayah Desa Petaling dengan Desa Mendo segmen batas dimulai dari TK 19.01.04.2001-04.2004-04.2012-000 dengan koordinat $2^{\circ} 11' 25.650''$ S dan $105^{\circ} 56' 2.335''$ E yang merupakan Simpul batas antara Desa Petaling dengan Desa Mendo dan Desa Rukam yang terletak di Anak Air Lelap Murong (Pojok sawah Desa Rukam), lalu dilanjutkan mengarah ke Barat Laut melewati hutan sampai pada TK 19.01.04.2001-04.2004-001 dengan koordinat $2^{\circ} 11' 18.879''$ S dan $105^{\circ} 55' 58.285''$ E yang terletak di Patok Bidai Lama, lalu dilanjutkan mengarah ke Timur Laut melewati perkebunan sampai pada TK 19.01.04.2001-04.2004-002 dengan koordinat $2^{\circ} 10' 43.665''$ S dan $105^{\circ} 56' 15.743''$ E yang terletak di Bukit Telang, dan lalu dilanjutkan mengarah ke Barat Laut melewati perkebunan dan persawahan sampai pada TK 19.01.04.2001-04.2004-003 dengan koordinat $2^{\circ} 9' 24.385''$ S dan $105^{\circ} 55' 48.503''$ E yang terletak di Muara Telang, dan mengarah ke Barat Laut melewati Muara Telang sampai pada TK 19.01.04.2001-04.2004-04.2005-000 dengan koordinat $2^{\circ} 9' 5.341''$ S dan $105^{\circ} 55' 35.997''$ E yang merupakan Simpul batas antara Desa Petaling dengan Desa Mendo dan Desa Paya Benua yang terletak di Muara Puren;

- e. Batas wilayah Desa Petaling dengan Desa Paya Benua segmen batas dimulai dari TK 19.01.04.2001-04.2004-04.2005-000 dengan koordinat $2^{\circ} 9' 5.341''$ S dan $105^{\circ} 55' 35.997''$ E yang merupakan Simpul batas antara Desa Petaling dengan Desa Mendo dan Desa Paya Benua yang terletak di Muara Puren, lalu dilanjutkan mengarah ke Timur Laut mengikuti aliran air pinggir sawah sampai pada TK 19.01.04.2001-04.2005-001 dengan koordinat $2^{\circ} 7' 44.450''$ S dan $105^{\circ} 56' 27.287''$ E yang terletak di Aliran Air Puren Ulu, lalu dilanjutkan mengarah ke Utara melewati aliran Air Nyelanding kebun lalu menuju kepala aliran Air Nyelanding dan melewati perkebunan sampai pada TK 19.01.04.2001-04.2005-002 dengan koordinat $2^{\circ} 6' 11.079''$ S dan $105^{\circ} 56' 35.938''$ E yang terletak di Kepala Aliran Air Payak Ular, dan lalu dilanjutkan mengarah ke Barat Laut melewati perkebunan sampai pada TK 19.01.04.2001-04.2005-04.2008-000 dengan koordinat $2^{\circ} 5' 49.946''$ S dan $105^{\circ} 56' 32.430''$ E yang merupakan Simpul Desa Petaling dengan Desa Paya Benua dan Desa Kemuja yang terletak di kebun Masyarakat; dan
- f. Batas wilayah Desa Petaling dengan Desa Kemuja segmen batas dimulai dari TK 19.01.04.2001-04.2005-04.2008-000 dengan koordinat $2^{\circ} 5' 49.946''$ S dan $105^{\circ} 56' 32.430''$ E yang merupakan Simpul Desa Petaling dengan Desa Paya Benua dan Desa Kemuja yang terletak di kebun masyarakat, lalu dilanjutkan mengarah ke Timur Laut melewati perkebunan sampai pada TK 19.01.04.2001-04.2008-001 dengan koordinat $2^{\circ} 5' 43.806''$ S dan $105^{\circ} 57' 2.756''$ E yang terletak di Bedange Air Titi Batu dan Air Tujuh Belah, lalu dilanjutkan mengarah ke Tenggara melewati perkebunan sampai pada TK 19.01.04.2001-04.2008-002 dengan koordinat $2^{\circ} 5' 52.197''$ S dan $105^{\circ} 57' 20.305''$ E yang terletak di Puncak Bukit Kuek, mengarah ke Timur melewati perkebunan sampai pada TK 19.01.04.2001-04.2008-003 dengan koordinat $2^{\circ} 5' 52.642''$ S dan $105^{\circ} 57' 38.368''$ E yang terletak di Puncak Bukit Titi Aker Tugu, lalu dilanjutkan mengarah ke Timur Laut melewati Puncak Bukit Riding Empat Likor dan melewati perkebunan sampai pada TK 19.01.04.2001-04.2008-004 dengan koordinat $2^{\circ} 5' 10.457''$ S dan $105^{\circ} 58' 50.848''$ E yang terletak di Puncak Bukit Lukok, dan selanjutnya mengarah ke Timur Laut melewati perkebunan sampai pada TK 19.01.04.2001-04.2008-04.2015-000 dengan koordinat $2^{\circ} 4' 58.079''$ S dan $105^{\circ} 58' 55.372''$ E yang merupakan Simpul Desa Petaling dengan Desa Kemuja dan Desa Petaling Banjar yang terletak di Tugu Selamat Datang Kelekak Kelukui.

Bagian Kedua

Desa Penagan

Pasal 7

Desa Penagan Kecamatan Mendo Barat memiliki luas wilayah 10.228,459 ha (hektar).

Pasal 8

Desa Penagan sebagaimana dimaksud dalam pasal 7 mempunyai batas wilayah sebagai berikut:

- a. sebelah utara berbatasan dengan Desa Kota Kapur;
- b. sebelah timur berbatasan dengan Desa Rukam dan Kabupaten Bangka Tengah;
- c. sebelah selatan berbatasan dengan Kabupaten Bangka Tengah; dan
- d. sebelah barat berbatasan dengan Selat Bangka.

Pasal 9

Penegasan wilayah batas Desa Penagan dengan ketentuan garis desa dengan desa lainnya sebagaimana dimaksud dalam pasal 8 meliputi:

- a. Batas wilayah Desa Penagan dengan Desa Kota Kapur segmen batas dimulai dari TK 19.01.04.2002-04.2010-04.2012-000 dengan koordinat $2^{\circ} 12' 33.528''$ S dan $105^{\circ} 55' 26.933''$ E yang merupakan Simpul Desa Penagan dengan Desa Kota Kapur dan Desa Rukam Kecamatan Mendo Barat yang terletak di Titik Simpul, lalu dilanjutkan mengarah ke Barat lalu mengarah ke arah Barat Laut melalui aliran air dan perkebunan sawit sampai pada TK 19.01.04.2002-04.2010-001 dengan koordinat $2^{\circ} 12' 22.473''$ S dan $105^{\circ} 55' 16.273''$ E yang terletak di Air Batu Lintang, lalu dilanjutkan mengarah ke Barat Daya melalui perkebunan sawit sampai pada TK 19.01.04.2002-04.2010-002 dengan koordinat $2^{\circ} 12' 31.580''$ S dan $105^{\circ} 54' 41.738''$ E yang terletak di Air Husein, lalu dilanjutkan mengarah ke Barat Daya melalui perkebunan sawit dan kebun masyarakat sampai pada TK 19.01.04.2002-04.2010-003 dengan koordinat $2^{\circ} 13' 3.318''$ S dan $105^{\circ} 54' 10.874''$ E yang terletak di Bukit Ali, lalu dilanjutkan mengarah ke Tenggara mengikuti jalan lalu berbelok ke arah Barat Daya melalui Air Stol dan mengikuti aliran air sampai pada TK 19.01.04.2002-04.2010-004 dengan koordinat $2^{\circ} 13' 52.969''$ S dan $105^{\circ} 53' 37.593''$ E yang terletak di Air Meron Bukit Luwi, lalu dilanjutkan mengarah ke Barat Daya melalui kebun masyarakat sampai pada TK 19.01.04.2002-04.2010-005 dengan koordinat $2^{\circ} 14' 20.998''$ S dan $105^{\circ} 53' 1.740''$ E yang terletak di Bukit Meran, lalu dilanjutkan mengarah ke Barat mengikuti jalan lalu ke arah Utara melalui kebun masyarakat kemudian ke arah Barat melalui pinggir kebun sampai pada TK 19.01.04.2002-04.2010-006 dengan koordinat $2^{\circ} 14' 12.423''$ S dan $105^{\circ} 52' 23.632''$ E yang terletak di Bukit Ginang Air Petaling, lalu dilanjutkan mengarah ke Barat melewati jalan lalu ke arah Barat Daya mengikuti jalan dan persawahan sampai pada TK 19.01.04.2002-04.2010-007 dengan koordinat $2^{\circ} 14' 35.262''$ S dan $105^{\circ} 52' 7.103''$ E yang terletak di Menggarau Dekat, lalu dilanjutkan mengarah ke Barat Daya melalui persawahan lalu mengikuti jalan dan kebun masyarakat sampai pada TK 19.01.04.2002-04.2010-008 dengan koordinat $2^{\circ} 15' 23.125''$ S dan $105^{\circ} 51' 27.215''$ E yang terletak di Bukit Putus Air Petaling, lalu dilanjutkan mengarah ke Barat Daya melalui kebun lalu melalui Bukit Kepuh Air Pinang lalu ke arah Barat melalui kebun sampai pada TK 19.01.04.2002-04.2010-009 dengan koordinat $2^{\circ} 15' 29.922''$ S dan $105^{\circ} 49' 51.749''$ E yang terletak di Alur Air Biak Bukit Besar Dusun VI, lalu dilanjutkan mengarah ke Barat mengikuti alur air lalu melewati kebun sampai pada TK 19.01.04.2002-04.2010-010 dengan koordinat $2^{\circ} 15' 18.951''$ S dan $105^{\circ} 48' 47.383''$ E yang terletak di Jalan Dalang Luar Dusun VIII, lalu di lanjutkan mengarah ke Barat Laut melalui kebun masyarakat sampai pada TK 19.01.04.2002-04.2010-011 dengan koordinat $2^{\circ} 15' 2.759''$ S dan $105^{\circ} 48' 0.594''$ E yang terletak di Air Lubuk Dusun VII Pon Pasir, dan lalu dilanjutkan mengarah ke Barat Daya melalui Ilek Air Lubuk sampai pada TK 19.01.04.2002-04.2010-012 dengan koordinat $2^{\circ} 15' 13.434''$ S dan $105^{\circ} 47' 19.445''$ E yang terletak di Air Batu Lintang (Garis Pantai); dan

- b. Batas wilayah Desa Penagan dengan Desa Rukam segmen batas dimulai dari TK 19.01.04.2002-04.2010-04.2012-000 dengan koordinat $2^{\circ} 12' 33.528''$ S dan $105^{\circ} 55' 26.933''$ E yang merupakan Simpul Desa Penagan dengan Desa Kota Kapur dan Desa Rukam Kecamatan Mendo Barat yang terletak di Titik simpul dan lalu dilanjutkan mengarah ke Selatan melewati air sampai pada TK 19.01.04.2002-04.2012-19.04-000 dengan koordinat $2^{\circ} 12' 36.867''$ S dan $105^{\circ} 55' 27.377''$ E yang merupakan Simpul Desa Penagan dengan Desa Rukam Kecamatan Mendo Barat dan Kabupaten Bangka Tengah yang terletak di Titik simpul.

Bagian Ketiga

Desa Mendo

Pasal 10

Desa Mendo Kecamatan Mendo Barat memiliki luas wilayah 6.249,662 ha (hektar).

Pasal 11

Desa Mendo sebagaimana dimaksud dalam pasal 10 mempunyai batas wilayah sebagai berikut:

- a. sebelah utara berbatasan dengan Desa Tanah Bawah;
- b. sebelah timur berbatasan dengan Desa Paya Benua dan Desa Petaling;
- c. sebelah selatan berbatasan dengan Desa Kota Kapur dan Desa Rukam; dan
- d. sebelah barat berbatasan dengan Desa Lauh Air Pandan.

Pasal 12

Penegasan wilayah batas Desa Mendo dengan ketentuan garis desa dengan desa lainnya sebagaimana dimaksud dalam pasal 11 meliputi:

- a. Batas wilayah Desa Mendo dengan Desa Paya Benua segmen batas dimulai dari TK 19.01.04.2001-04.2004-04.2005-000 dengan koordinat $2^{\circ} 9' 5.341''$ S dan $105^{\circ} 55' 35.997''$ E yang merupakan Simpul Desa Petaling dengan Desa Mendo dan Desa Paya Benua Kecamatan Mendo Barat yang terletak di Muara Puren, lalu dilanjutkan mengarah ke Barat mengikuti aliran air lalu ke arah Barat Daya dan berbelok ke arah Barat Laut melalui aliran air sampai pada TK 19.01.04.2004-04.2005-001 dengan koordinat $2^{\circ} 9' 14.354''$ S dan $105^{\circ} 54' 55.053''$ E yang terletak di Lubuk Mendurin, lalu dilanjutkan mengarah ke Barat Laut melewati persimpangan Air Tekep dan melewati hutan sampai pada TK 19.01.04.2004-04.2005-002 dengan koordinat $2^{\circ} 7' 43.436''$ S dan $105^{\circ} 53' 51.035''$ E yang terletak di Air Mengulang, lalu dilanjutkan mengarah ke Barat lalu berbelok ke arah Barat Laut melewati Air Baong lalu berbelok ke arah Barat melewati kebun sampai pada TK 19.01.04.2004-04.2005-003 dengan koordinat $2^{\circ} 7' 15.564''$ S dan $105^{\circ} 52' 47.767''$ E yang terletak di Air Udes, lalu dilanjutkan mengarah ke Barat Laut melewati kebun sampai pada TK 19.01.04.2004-04.2005-004 dengan koordinat $2^{\circ} 7' 0.137''$ S dan $105^{\circ} 52' 30.732''$ E yang terletak di Air Udes, lalu dilanjutkan mengarah ke Barat Laut melewati Air Nek Kus sampai pada TK 19.01.04.2004-04.2005-006 dengan koordinat $2^{\circ} 6' 10.258''$ S dan $105^{\circ} 50' 10.152''$ E yang terletak di Tumbek Air Tempurong, dan lalu dilanjutkan mengarah ke Utara melewati kebun lalu ke arah Barat Laut sampai pada TK 19.01.04.2004-04.2005-08.2003-000 dengan koordinat $2^{\circ} 5' 35.176''$ S dan $105^{\circ} 49' 51.818''$ E yang merupakan Simpul Desa Mendo dengan Desa Paya Benua Kecamatan Mendo Barat dengan Desa Tanah Bawah Kecamatan Puding Besar yang terletak di Persimpangan Air Tempurong;

- b. Batas wilayah Desa Mendo dengan Desa Petaling segmen batas dimulai dari TK 19.01.04.2001-04.2004-04.2012-000 dengan koordinat $2^{\circ} 11' 25.650''$ S dan $105^{\circ} 56' 2.335''$ E yang merupakan Simpul batas antara Desa Petaling dengan Desa Mendo dan Desa Rukam yang terletak di Anak Air Lelap Murong (Pojok Sawah Desa Rukam), lalu dilanjutkan mengarah ke Barat Laut melewati hutan sampai pada TK 19.01.04.2001-04.2004-001 dengan koordinat $2^{\circ} 11' 18.879''$ S dan $105^{\circ} 55' 58.285''$ E yang terletak di Patok Bidai Lama, lalu dilanjutkan mengarah ke Timur Laut melewati perkebunan sampai pada TK 19.01.04.2001-04.2004-002 dengan koordinat $2^{\circ} 10' 43.665''$ S dan $105^{\circ} 56' 15.743''$ E yang terletak di Bukit Telang, lalu dilanjutkan mengarah ke Barat Laut melewati perkebunan dan persawahan sampai pada TK 19.01.04.2001-04.2004-003 dengan koordinat $2^{\circ} 9' 24.385''$ S dan $105^{\circ} 55' 48.503''$ E yang terletak di Muara Telang, dan lalu dilanjutkan mengarah ke Barat Laut melewati Muara Telang sampai pada TK 19.01.04.2001-04.2004-04.2005-000 dengan koordinat $2^{\circ} 9' 5.341''$ S dan $105^{\circ} 55' 35.997''$ E yang merupakan Simpul batas antara Desa Petaling dengan Desa Mendo dan Desa Paya Benua yang terletak di Muara Puren;
- c. Batas wilayah Desa Mendo dengan Desa Rukam segmen batas dimulai dari TK 9.01.04.2001-04.2004-04.2012-000 dengan koordinat $2^{\circ} 11' 25.650''$ S dan $105^{\circ} 56' 2.335''$ E yang merupakan Simpul batas antara Desa Petaling dengan Desa Mendo dan Desa Rukam yang terletak di Anak Air Lelap Murong (Pojok sawah Desa Rukam) dan lalu dilanjutkan mengarah ke Barat Daya melewati persawahan sampai pada TK 9.01.04.2004-04.2010-04.2012-000 dengan koordinat $2^{\circ} 11' 51.366''$ S dan $105^{\circ} 55' 27.196''$ E yang merupakan simpul Desa Mendo, Desa Rukam dan Desa Kota Kapur Kecamatan Mendo Barat yang terletak di Lelap Murong;
- d. Batas wilayah Desa Mendo dengan Desa Kota Kapur segmen batas dimulai dari TK 19.01.04.2004-04.2010-04.2012-000 dengan koordinat $2^{\circ} 11' 51.366''$ S dan $105^{\circ} 55' 27.196''$ E yang merupakan Simpul Desa Mendo dengan Desa Kota Kapur dan Kota Rukam Kecamatan Mendo Barat yang terletak di Lelap Murong dan lalu dilanjutkan mengarah ke Barat Laut mengikuti alur air lalu mengarah ke Barat Daya sampai pada TK 19.01.04.2004-04.2010-04.2013-000 dengan koordinat $2^{\circ} 12' 7.657''$ S dan $105^{\circ} 52' 33.012''$ E yang merupakan Simpul Desa Mendo dengan Desa Kota Kapur dan Desa Labuh Air Pandan Kecamatan Mendo Barat yang terletak di Persimpangan Sungai Rukam;
- e. Batas wilayah Desa Mendo dengan Desa Labuh Air Pandan segmen batas dimulai dari TK 19.01.04.2004-04.2010-04.2013-000 dengan koordinat $2^{\circ} 12' 7.657''$ S dan $105^{\circ} 52' 33.012''$ E yang merupakan Simpul Desa Mendo dengan Desa Kota Kapur dan Desa Labuh Air Pandan Kecamatan Mendo Barat yang terletak di Persimpangan Sungai Rukam, lalu dilanjutkan mengarah ke Timur Laut mengikuti aliran air Sungai Rukam lalu melewati Muara Gindip dan kawasan lelap Benik lalu mengikuti aliran air Pala Mentanges melewati plat deuker air simpang Mudi sampai pada TK 19.01.04.2004-04.2013-001 dengan koordinat $2^{\circ} 8' 51.273''$ S dan $105^{\circ} 51' 47.811''$ E yang terletak di Plat Duiker Air Pala Mentanges, lalu dilanjutkan mengarah ke Timur Laut mengikuti aliran air Sungai Rukam lalu melewati Muara Gindip dan kawasan lelap Benik lalu mengikuti aliran air Pala Mentanges melewati plat deuker air simpang Mudi sampai pada TK 19.01.04.2004-04.2013-001 dengan koordinat $2^{\circ} 8' 51.273''$ S dan $105^{\circ} 51' 47.811''$ E yang terletak di Plat Duiker Air Pala Mentanges, lalu dilanjutkan mengarah ke Timur Laut mengikuti jalan PISEW sampai pada TK 19.01.04.2004-04.2013-002 dengan koordinat $2^{\circ} 8' 41.276''$ S dan $105^{\circ} 51' 52.785''$ E yang terletak di Plat Duiker Air Simpang Mudi,

lalu dilanjutkan mengarah ke Barat Laut mengikuti aliran air sampai pada TK 19.01.04.2004-04.2013-003 dengan koordinat 2° 8' 14.908" S dan 105° 51' 35.711" E yang terletak di Tugu Selamat Datang (Jembatan Air Batang Ruat), lalu dilanjutkan mengarah ke Barat Laut mengikuti aliran air sampai pada TK 19.01.04.2004-04.2013-004 dengan koordinat 2° 7' 25.181" S dan 105° 50' 33.596" E yang terletak di Muara Lubang, dan lalu dilanjutkan mengarah ke Barat mengikuti aliran Sungai Nungkal dan Suak Sa'I lalu melewati jalan TMMD sampai pada TK 19.01.04.2004-04.2013-08.2004-000 dengan koordinat 2° 5' 43.462" S dan 105° 48' 58.308" E yang merupakan simpul antara Desa Mendo dengan Desa Labuh Air Pandan Kecamatan Mendo Barat dan Desa Tanah Bawah yang terletak di Sungai Jeruk; dan

- f. Batas wilayah Desa Mendo dengan Desa Tanah Bawah segmen batas dimulai dari TK 19.01.04.2004-04.2013-08.2004-000 dengan koordinat 2° 5' 43.462" S dan 105° 48' 58.308" E yang merupakan simpul antara Desa Mendo dengan Desa Labuh Air Pandan Kecamatan Mendo Barat dan Desa Tanah Bawah yang terletak di Sungai Jeruk dan lalu dilanjutkan mengarah ke Timur Laut mengikuti aliran Sungai Jeruk sampai pada TK 19.01.04.2004-04.2005-08.2003-000 dengan koordinat 2° 5' 35.176" S dan 105° 49' 51.818" E yang merupakan Simpul Desa Mendo dengan Desa Paya Benua Kecamatan Mendo Barat dengan Desa Tanah Bawah Kecamatan Puding Besar yang terletak di Persimpangan Air Tempurong.

Bagian Keempat
Desa Paya Benua
Pasal 13

Desa Paya Benua Kecamatan Mendo Barat memiliki luas wilayah 5.925,664 ha (hektar).

Pasal 14

Desa Paya Benua sebagaimana dimaksud dalam pasal 13 mempunyai batas wilayah sebagai berikut:

- a. sebelah utara berbatasan dengan Desa Labu dan Desa Nibung;
- b. sebelah timur berbatasan dengan Desa Petaling dan Desa Kemuja;
- c. sebelah selatan berbatasan dengan Desa Mendo; dan
- d. sebelah barat berbatasan dengan Desa Mendo dan Desa Tanah Bawah.

Pasal 15

Penegasan wilayah batas Desa Paya Benua dengan ketentuan garis desa dengan desa lainnya sebagaimana dimaksud dalam pasal 14 meliputi:

- a. Batas wilayah Desa Paya Benua dengan Desa Mendo segmen batas dimulai dari TK 19.01.04.2001-04.2004-04.2005-000 dengan koordinat 2° 9' 5.341" S dan 105° 55' 35.997" E yang merupakan Simpul Desa Petaling dengan Desa Mendo dan Desa Paya Benua Kecamatan Mendo Barat yang terletak di Muara Puren, lalu dilanjutkan mengarah ke Barat mengikuti aliran air lalu ke arah Barat Daya dan berbelok ke arah Barat Laut melalui aliran air sampai pada TK 19.01.04.2004-04.2005-001 dengan koordinat 2° 9' 14.354" S dan 105° 54' 55.053" E yang terletak di Lubuk Mendurin, lalu dilanjutkan mengarah ke Barat Laut melewati persimpangan Air Tekep dan melewati hutan sampai pada TK 19.01.04.2004-04.2005-002 dengan koordinat 2° 7' 43.436" S dan 105° 53' 51.035" E yang terletak di Air Mengulang,

lalu dilanjutkan mengarah ke Barat lalu berbelok ke arah Barat Laut melewati Air Baong lalu berbelok ke arah Barat melewati kebun sampai pada TK 19.01.04.2004-04.2005-003 dengan koordinat $2^{\circ} 7' 15.564''$ S dan $105^{\circ} 52' 47.767''$ E yang terletak di Air Udes, lalu dilanjutkan mengarah ke Barat Laut melewati kebun sampai pada TK 19.01.04.2004-04.2005-004 dengan koordinat $2^{\circ} 7' 0.137''$ S dan $105^{\circ} 52' 30.732''$ E yang terletak di Air Udes, lalu dilanjutkan mengarah ke Barat Laut melewati kebun sampai pada TK 19.01.04.2004-04.2005-005 dengan koordinat $2^{\circ} 6' 34.970''$ S dan $105^{\circ} 51' 21.283''$ E yang terletak di Air Titi Kandis, lalu dilanjutkan mengarah ke Barat Laut melewati Air Nek Kus sampai pada TK 19.01.04.2004-04.2005-006 dengan koordinat $2^{\circ} 6' 10.258''$ S dan $105^{\circ} 50' 10.152''$ E yang terletak di Tumbek Air Tempurong, dan lalu dilanjutkan mengarah ke Utara melewati kebun lalu ke arah Barat Laut sampai pada TK 19.01.04.2004-04.2005-08.2003-000 dengan koordinat $2^{\circ} 5' 35.176''$ S dan $105^{\circ} 49' 51.818''$ E yang merupakan Simpul Desa Mendo dengan Desa Paya Benua Kecamatan Mendo Barat dengan Desa Tanah Bawah Kecamatan Puding Besar yang terletak di Persimpangan Air Tempurong;

- b. Batas wilayah Desa Paya Benua dengan Desa Tanah Bawah segmen batas dimulai dari TK 19.01.04.2004-04.2005-08.2003-000 dengan koordinat $2^{\circ} 5' 35.176''$ S dan $105^{\circ} 49' 51.818''$ E yang merupakan Simpul Desa Mendo dengan Desa Paya Benua Kecamatan Mendo Barat dengan Desa Tanah Bawah Kecamatan Puding Besar yang terletak di Persimpangan Air Tempurong dan lalu dilanjutkan mengarah ke Timur Laut melalui Sungai Upang sampai pada TK 19.01.04.2005-08.2003-08.2004-000 dengan koordinat $2^{\circ} 5' 27.711''$ S dan $105^{\circ} 50' 0.153''$ E yang merupakan Simpul Desa Paya Benua Kecamatan Mendo Barat dengan Desa Nibung dan Desa Tanah Bawah Kecamatan Puding Besar yang terletak di Sungai Upang;
- c. Batas wilayah Desa Paya Benua dengan Desa Nibung segmen batas dimulai dari TK 19.01.04.2005-08.2003-08.2004-000 dengan koordinat $2^{\circ} 5' 27.711''$ S dan $105^{\circ} 50' 0.153''$ E yang merupakan Simpul Desa Paya Benua Kecamatan Mendo Barat dengan Desa Nibung dan Desa Tanah Bawah Kecamatan Puding Besar yang terletak di Sungai Upang dan lalu dilanjutkan mengarah ke Barat Laut melalui Sungai Upang lalu mengarah ke Timur Laut sampai pada TK 19.01.04.2005-08.2002-08.2003-000 dengan koordinat $2^{\circ} 4' 28.683''$ S dan $105^{\circ} 52' 42.274''$ E yang merupakan Simpul Desa Paya Benua Kecamatan Mendo Barat dengan Desa Labu dan Desa Nibung Kecamatan Puding Besar yang terletak di PABU Muara Air Mepaduk;
- d. Batas wilayah Desa Paya Benua dengan Desa Labu segmen batas dimulai dari TK 19.01.04.2005-08.2002-08.2003-000 dengan koordinat $2^{\circ} 4' 28.683''$ S dan $105^{\circ} 52' 42.274''$ E yang merupakan Simpul Desa Paya Benua Kecamatan Mendo Barat dengan Desa Labu dan Desa Nibung Kecamatan Puding Besar yang terletak di PABU Muara Air Mepaduk dan lalu dilanjutkan mengarah ke Tenggara melalui aliran air dan persawahan sampai pada TK 19.01.04.2005-04.2008-08.2002-000 dengan koordinat $2^{\circ} 4' 35.334''$ S dan $105^{\circ} 54' 22.236''$ E yang merupakan Simpul Desa Paya Benua dengan Desa Kemuja Kecamatan Mendo Barat dan Desa Labu Kecamatan Puding Besar yang terletak di Aliran air Sungai Jeruk;
- e. Batas wilayah Desa Paya Benua dengan Desa Kemuja segmen batas dimulai dari TK 19.01.04.2001-04.2005-04.2008-000 dengan koordinat $2^{\circ} 5' 49.946''$ S dan $105^{\circ} 56' 32.430''$ E yang merupakan Simpul Desa Petaling dengan Desa Paya Benua dan Desa Kemuja Kecamatan Mendo Barat yang terletak di kebun masyarakat, lalu dilanjutkan mengarah ke Barat Daya melalui kebun sampai pada TK 19.01.04.2005-04.2008-001 dengan koordinat $2^{\circ} 5' 59.625''$ S dan $105^{\circ} 56' 21.786''$ E yang terletak di Persimpangan air Seruk-Air Guto,

lalu dilanjutkan mengarah ke Barat Laut melalui Puncak Bukit Grinda dan melalui aliran air Paya Kura belakang kebun masyarakat sampai pada TK 19.01.04.2005-04.2008-002 dengan koordinat 2° 5' 16.012" S dan 105° 55' 39.065" E yang terletak di jembatan air Payak Kura Jalan TMMD, lalu dilanjutkan mengarah ke Barat Laut melewati kebun sampai pada TK 19.01.04.2005-04.2008-003 dengan koordinat 2° 4' 47.436" S dan 105° 55' 11.469" E yang terletak di Jembatan pinggiran cetakan sawah organik, lalu dilanjutkan mengarah ke Barat Daya melalui pinggir sawah sampai pada TK 19.01.04.2005-04.2008-004 dengan koordinat 2° 4' 51.899" S dan 105° 55' 8.365" E yang terletak di Dekat jembatan TMMD Hulu air Nek Tua, dan lalu dilanjutkan mengarah ke Barat laut melalui pinggir sawah sampai pada TK 19.01.04.2005-04.2008-08.2002-000 dengan koordinat 2° 4' 35.334" S dan 105° 54' 22.236" E yang merupakan Simpul Desa Paya Benua dengan Desa Kemuja Kecamatan Mendo Barat dan Desa Labu Kecamatan Puding Besar yang terletak di Aliran air Sungai Jeruk; dan

- f. Batas wilayah Desa Paya Benua dengan Desa Petaling segmen batas dimulai dari TK 19.01.04.2001-04.2004-04.2005-000 dengan koordinat 2° 9' 5.341" S dan 105° 55' 35.997" E yang merupakan Simpul batas antara Desa Petaling dengan Desa Mendo dan Desa Paya Benua yang terletak di Muara Puren, lalu dilanjutkan mengarah ke Timur Laut mengikuti aliran air pinggir sawah sampai pada TK 19.01.04.2001-04.2005-001 dengan koordinat 2° 7' 44.450" S dan 105° 56' 27.287" E yang terletak di aliran air Puren Ulu, lalu dilanjutkan mengarah ke Utara melewati aliran Air Nyelanding lalu menuju kepala aliran Air Nyelanding dan melewati perkebunan sampai pada TK 19.01.04.2001-04.2005-002 dengan koordinat 2° 6' 11.079" S dan 105° 56' 35.938" E yang terletak di Kepala aliran Air Payak Ular, lalu dilanjutkan mengarah ke Barat Laut melewati perkebunan sampai pada TK 19.01.04.2001-04.2005-04.2008-000 dengan koordinat 2° 5' 49.946" S dan 105° 56' 32.430" E yang merupakan Simpul Desa Petaling dengan Desa Paya Benua dan Desa Kemuja yang terletak di Kebun masyarakat.

Bagian Kelima
Desa Cengkong Abang
Pasal 16

Desa Cengkong Abang Kecamatan Mendo Barat memiliki luas wilayah 5.824,783 ha (hektar).

Pasal 17

Desa Cengkong Abang sebagaimana dimaksud dalam pasal 16 mempunyai batas wilayah sebagai berikut:

- a. sebelah utara berbatasan dengan Desa Air Duren;
- b. sebelah timur berbatasan dengan Desa Kace;
- c. sebelah selatan berbatasan dengan Desa Air Buluh dan Desa Rukam; dan
- d. sebelah barat berbatasan dengan Desa Petaling Banjar.

Pasal 18

Penegasan wilayah batas Desa Cengkong Abang dengan ketentuan garis desa dengan desa lainnya sebagaimana dimaksud dalam pasal 17 meliputi:

- a. Batas wilayah Desa Cengkong Abang dengan Desa Air Duren segmen batas dimulai dari TK 19.01.04.2006-04.2009-04.2015-000 dengan koordinat $2^{\circ} 6' 33,522''$ S dan $106^{\circ} 1' 20,483''$ E yang merupakan Simpul batas antara Desa Cengkong Abang dengan Desa Air Duren dan Desa Petaling Banjar yang terletak di Muara Mentangor, lalu dilanjutkan mengarah ke Timur Laut melewati air rumput sampai pada TK 19.01.04.2006-04.2009-001 dengan koordinat $2^{\circ} 6' 30,653''$ S dan $106^{\circ} 1' 39,023''$ E yang terletak di Patok Simpul (Air Mandi Saimi), lalu dilanjutkan mengarah ke Timur Laut melewati L Panjang sampai pada TK 19.01.04.2006-04.2009-002 dengan koordinat $2^{\circ} 6' 26,307''$ S dan $106^{\circ} 2' 1,711''$ E yang terletak di Nyatoh Ringgong, dan lalu dilanjutkan mengarah ke Timur melewati T19 kemudian melewati muara bengkel sampai pada TK 19.01.04.2006-04.2009-19.71-000 dengan koordinat $2^{\circ} 6' 27.135''$ S dan $106^{\circ} 2' 22.855''$ E yang merupakan Simpul batas antara Desa Cengkong Abang dengan Desa Air Duren dan Kota Pangkal Pinang yang terletak di Titi Rengas;
- b. Batas wilayah Desa Cengkong Abang dengan Kota Pangkal Pinang segmen batas dimulai dari TK 19.01.04.2006-04.2009-19.71-000 dengan koordinat $2^{\circ} 6' 27.135''$ S dan $106^{\circ} 2' 22.855''$ E yang merupakan Simpul batas antara Desa Cengkong Abang dengan Desa Air Duren dan Kota Pangkal Pinang yang terletak di Titi Rengas dan lalu dilanjutkan mengarah ke Tenggara melewati lahan perkebunan masyarakat sampai pada TK 19.01.04.2006-04.2007-19.71-000 $2^{\circ} 6' 57.761''$ S dan $106^{\circ} 2' 53.117''$ E yang merupakan Simpul batas antara Desa Cengkong Abang dengan Desa Kace dan Kota Pangkal Pinang yang terletak di Air Tuah Panjang;
- e. Batas wilayah Desa Cengkong Abang dengan Desa Kace segmen batas dimulai dari TK 19.01.04.2006-04.2007-04.2011-000 dengan koordinat $2^{\circ} 11' 15.353''$ S dan $106^{\circ} 0' 22.819''$ E yang merupakan Simpul batas antara Desa Cengkong Abang dengan Desa Kace dan Desa Air Buluh yang terletak di Kelekak Gub alur Sungai Penyerang, lalu dilanjutkan mengarah ke Barat Laut mengikuti Alur Sungai Penyerang sampai pada TK 19.01.04.2006-04.2007-001 dengan koordinat $2^{\circ} 11' 1.906''$ S dan $106^{\circ} 0' 18.667''$ E yang terletak di Alur Sungai Penyerang, lalu dilanjutkan mengarah ke Timur Laut melewati perkebunan dan jalan sawit sampai pada TK 19.01.04.2006-04.2007-002 dengan koordinat $2^{\circ} 10' 13.870''$ S dan $106^{\circ} 1' 11.269''$ E yang terletak di Bukit Pilar, lalu dilanjutkan mengarah ke Utara melewati perkebunan berbelok ke arah Timur Laut mengikuti jalan tanah dan melewati perkebunan sampai pada TK 19.01.04.2006-04.2007-003 dengan koordinat $2^{\circ} 8' 32.550''$ S dan $106^{\circ} 2' 16.102''$ E yang terletak di Air Kerabut, lalu dilanjutkan mengarah ke Timur Laut melewati perkebunan sampai pada TK 19.01.04.2006-04.2007-004 dengan koordinat $2^{\circ} 7' 56.672''$ S dan $106^{\circ} 2' 52.817''$ E yang terletak di Jalan Raya Air Lang Lang/Keladi Lang, lalu dilanjutkan mengarah ke Timur Laut melewati lahan masyarakat sampai pada TK 19.01.04.2006-04.2007-005 dengan koordinat $2^{\circ} 7' 33.022''$ S dan $106^{\circ} 3' 3.936''$ E yang terletak di Sungguk, dan lalu dilanjutkan mengarah ke Timur Laut melewati perkebunan sampai pada TK 19.01.04.2006-04.2007-19.71-000 dengan koordinat $2^{\circ} 6' 57.761''$ S dan $106^{\circ} 2' 53.117''$ E yang merupakan Simpul batas antara Desa Cengkong Abang dengan Desa Kace dan Kota Pangkal Pinang yang terletak di Air Tuah Panjang;
- f. Batas wilayah Desa Cengkong Abang dengan Desa Air Buluh segmen batas dimulai dari TK 19.01.04.2006-04.2011-04.2012-000 dengan koordinat $2^{\circ} 12' 35,587''$ S dan $105^{\circ} 58' 4,809''$ E yang merupakan Simpul Desa Cengkong Abang dengan Desa Air Buluh dan Desa Rukam yang terletak di Jalan Raya Penagan,

lalu dilanjutkan mengarah ke Utara melewati Bukit T40 lalu Kebun Babel dan melewati alur air Manggang sampai pada TK 19.01.04.2006-04.2011-001 dengan koordinat $2^{\circ} 11' 37.618''$ S dan $105^{\circ} 58' 8.980''$ E yang terletak di Kelekak Manggang, lalu dilanjutkan mengarah ke Timur melewati perkebunan sampai pada TK 19.01.04.2006-04.2011-002 dengan koordinat $2^{\circ} 11' 38.132''$ S dan $105^{\circ} 58' 19.598''$ E yang terletak di Hutan Dishut Babel, lalu dilanjutkan mengarah ke Tenggara melewati perkebunan dan Alur Air Asam 1 selanjutnya melalui Busang Buruk dan pondok Haji Sahar sampai pada TK 19.01.04.2006-04.2011-003 dengan koordinat $2^{\circ} 11' 52.884''$ S dan $105^{\circ} 59' 9.265''$ E yang terletak di Alur Air Buluh, lalu dilanjutkan mengarah ke Tenggara melewati kebun sawit sampai pada TK 19.01.04.2006-04.2011-004 dengan koordinat $2^{\circ} 11' 56.753''$ S dan $105^{\circ} 59' 18.525''$ E yang terletak di Kebun Sawit Desa, lalu dilanjutkan mengarah ke Tenggara melewati pondok dan mengikuti Alur Sungai Kajang sampai pada TK 19.01.04.2006-04.2011-005 dengan koordinat $2^{\circ} 12' 11.908''$ S dan $105^{\circ} 59' 49.191''$ E yang terletak di Patok, dan lalu dilanjutkan dimulai dari TK 19.01.04.2006-04.2007-04.2011-000 dengan koordinat $2^{\circ} 11' 15.353''$ S dan $106^{\circ} 0' 22.819''$ E yang merupakan Simpul batas antara Desa Cengkong Abang dengan Desa Kace dan Desa Air Buluh yang terletak di Kelekak Gub alur Sungai Penyerang;

- g. Batas wilayah Desa Cengkong Abang dengan Desa Rukam segmen batas dimulai dari TK 19.01.04.2001-04.2006-04.2012-000 dengan koordinat $2^{\circ} 11' 27.526''$ S dan $105^{\circ} 56' 22.083''$ E yang merupakan Simpul Desa Petaling dengan Desa Cengkong Abang dan Desa Rukam yang terletak di Alur Sungai Tujuh Belah, lalu dilanjutkan mengarah ke Timur menyusuri pinggir kebun sawit sampai pada TK 19.01.04.2006-04.2012-001 dengan koordinat $2^{\circ} 11' 28.685''$ S dan $105^{\circ} 56' 44.193''$ E yang terletak di batas Desa Cengkong Abang dan Desa Rukam, lalu dilanjutkan mengarah ke Tenggara melalui Lelap Murong sampai pada TK 19.01.04.2006-04.2012-002 dengan koordinat $2^{\circ} 11' 52.087''$ S dan $105^{\circ} 57' 4.084''$ E yang terletak di Muara Kerabut, lalu dilanjutkan mengarah ke Timur berbelok ke arah Tenggara mengikuti jalan Raya Rukam di pemandian umum lalu mengikuti aliran air 7 Belah sampai pada TK 19.01.04.2006-04.2012-003 dengan koordinat $2^{\circ} 12' 35.958''$ S dan $105^{\circ} 57' 45.386''$ E yang terletak di Jalan Keranji, dan lalu dilanjutkan mengarah ke Timur mengikuti jalan raya sampai pada TK 19.01.04.2006-04.2011-04.2012-000 dengan koordinat $2^{\circ} 12' 35,587''$ S dan $105^{\circ} 58' 4,809''$ E yang merupakan Simpul Desa Cengkong Abang dengan Desa Air Buluh dan Desa Rukam yang terletak di Jalan Raya Penagan;
- h. Batas wilayah Desa Cengkong Abang dengan Desa Petaling segmen batas dimulai dari TK 19.01.04.2001-04.2006-04.2012-000 dengan koordinat $2^{\circ} 11' 27.526''$ S dan $105^{\circ} 56' 22.083''$ E yang merupakan Simpul Desa Petaling dengan Desa Cengkong Abang dan Desa Rukam yang terletak di Alur Sungai Tujuh Belah dan lalu dilanjutkan mengarah ke Timur Laut melewati muara Air Tujuh Belah menuju ujung lapangan bola sampai pada TK 19.01.04.2001-04.2006-04.2015-000 dengan koordinat $2^{\circ} 10' 37.813''$ S dan $105^{\circ} 56' 51.801''$ E yang merupakan Simpul Desa Petaling dengan Desa Cengkong Abang dan Desa Petaling Banjar yang terletak di kebun Masyarakat; dan
- i. Batas wilayah Desa Cengkong Abang dengan Petaling Banjar segmen batas dimulai dari TK 19.01.04.2001-04.2006-04.2015-000 dengan koordinat $2^{\circ} 10' 37.813''$ S dan $105^{\circ} 56' 51.801''$ E yang merupakan Simpul Desa Petaling dengan Desa Cengkong Abang dan Desa Petaling Banjar yang terletak di kebun Masyarakat, lalu dilanjutkan mengarah ke Timur Laut melewati Alur Air Busang lalu ke Muara Semut kemudian ke Batang Kiara sampai pada TK 19.01.04.2006-04.2015-001,

dengan koordinat 2° 9' 15.228" S dan 105° 57' 42.280" E yang terletak di Jalan Gedong, lalu dilanjutkan mengarah ke Timur Laut melewati kebun masyarakat sampai pada TK 19.01.04.2006-04.2015-002 dengan koordinat 2° 8' 53.860" S dan 105° 58' 40.210" E yang terletak di Timpong, lalu dilanjutkan mengarah ke Tenggara melewati kebun masyarakat sampai pada TK 19.01.04.2006-04.2015-003 dengan koordinat 2° 8' 59.574" S dan 105° 59' 7.987" E yang terletak di Kelekak Timpong dan selanjutnya mengarah ke Timur Laut melewati kebun masyarakat sampai pada TK 19.01.04.2006-04.2015-004 dengan koordinat 2° 8' 21.945" S dan 105° 59' 32.531" E yang terletak di Rimba Tanjung, lalu dilanjutkan mengarah ke Timur Laut lalu berbelok ke arah tenggara melewati kebun masyarakat lalu berbelok ke arah Utara sampai pada TK 19.01.04.2006-04.2015-005 dengan koordinat 2° 7' 57.464" S dan 106° 0' 10.906" E yang terletak di Hulu Benik, lalu dilanjutkan mengarah ke Timur Laut melewati kebun masyarakat sampai pada TK 19.01.04.2006-04.2015-006 dengan koordinat 2° 7' 14.553" S dan 106° 0' 46.841" E yang terletak di Muara Binjai, lalu dilanjutkan mengarah ke Tenggara melewati kebun masyarakat sampai pada TK 19.01.04.2006-04.2015-007 dengan koordinat 2° 7' 19.817" S dan 106° 1' 3.967" E yang terletak di Muara Air Penyangker, lalu dilanjutkan mengarah ke Timur Laut melewati lahan masyarakat sampai pada TK 19.01.04.2006-04.2015-008 dengan koordinat 2° 7' 5.060" S dan 106° 1' 11.888" E yang terletak di Jalan raya Muntok, dan lalu dilanjutkan mengarah ke Utara melewati Makam Pahlawan 12 lalu ke arah Timur Laut melewati lahan masyarakat sampai pada TK 19.01.04.2006-04.2009-04.2015-000 dengan koordinat 2° 6' 33,522" S dan 106° 1' 20,483" E yang merupakan Simpul batas antara Desa Cengkong Abang dengan Desa Air Duren dan Desa Petaling Banjar yang terletak di Muara Mentangor.

Bagian Keenam

Desa Kace

Pasal 19

Desa Kace Kecamatan Mendo Barat memiliki luas wilayah 2.951,277 ha (hektar).

Pasal 20

Desa Kace sebagaimana dimaksud dalam pasal 19 mempunyai batas wilayah sebagai berikut:

- a. sebelah utara berbatasan dengan Kota Pangkal Pinang;
- b. sebelah timur berbatasan dengan Desa Kace Timur;
- c. sebelah selatan berbatasan dengan Kabupaten Bangka Tengah; dan
- d. sebelah barat berbatasan dengan Desa Cengkong Abang dan Desa Air Buluh.

Pasal 21

Penegasan wilayah batas Desa Kace dengan ketentuan garis desa dengan desa lainnya sebagaimana dimaksud dalam pasal 20 meliputi:

- a. Batas wilayah Desa Kace dengan Desa Cengkong Abang segmen batas dimulai dari TK 19.01.04.2006-04.2007-04.2011-000 dengan koordinat 2° 11' 15,353" S dan 106° 0' 22,819" E yang merupakan Simpul batas antara Desa Cengkong Abang dengan Desa Kace dan Desa Air Buluh yang terletak di Kelekak Gub Alur Sungai Penyerang, lalu dilanjutkan mengarah ke Barat Laut mengikuti aliran air sampai pada TK 19.01.04.2006-04.2007-001 dengan koordinat 2° 11' 1,906" S dan 106° 0' 18,667" E yang terletak di pinggir Alur Sungai Penyerang,

lalu dilanjutkan mengarah ke Timur Laut melewati perkebunan hingga bertemu jalan sawit lalu melewati sungai dan perkebunan sampai pada TK 19.01.04.2006-04.2007-002 dengan koordinat $2^{\circ} 10' 13,870''$ S dan $106^{\circ} 1' 11,269''$ E yang terletak di Bukit Pilar, lalu dilanjutkan mengarah ke Utara melewati perkebunan sampai pada jalan tanah lalu belok ke arah Timur Laut mengikuti jalan kemudian berbelok melewati perkebunan sampai pada TK 19.01.04.2006-04.2007-003 dengan koordinat $2^{\circ} 8' 32,550''$ S dan $106^{\circ} 2' 16,102''$ E yang terletak di Air Kerabut, lalu dilanjutkan ke arah Timur Laut melewati perkebunan sampai pada TK 19.01.04.2006-04.2007-004 dengan koordinat $2^{\circ} 7' 56,672''$ S dan $106^{\circ} 2' 52,817''$ E yang terletak di Jalan Raya Air Lang Lang/Keladi Lang, lalu dilanjutkan mengarah ke Timur Laut melewati lahan dan perkebunan sampai pada TK 19.01.04.2006-04.2007-005 dengan koordinat $2^{\circ} 7' 33,022''$ S dan $106^{\circ} 3' 3,936''$ E yang terletak di Sungguk, dan lalu dilanjutkan ke arah Barat Laut melewati perkebunan sampai pada TK 19.01.04.2006-04.2007-19.71-000 dengan koordinat $2^{\circ} 6' 57,761''$ S dan $106^{\circ} 2' 53,117''$ E yang merupakan Simpul Desa Cengkong Abang dengan Desa Kace dan Kota Pangkal Pinang yang terletak di Air Tuah Panjang;

- b. Batas wilayah Desa Kace dengan Desa Kace Timur segmen batas dimulai dari TK 19.01.04.2007-04.2014-19.71-000 dengan koordinat $2^{\circ} 7' 36,752''$ S dan $106^{\circ} 4' 38,294''$ E yang merupakan Simpul batas antara Desa Kace dengan Desa Kace Timur dan Kota Pangkal Pinang yang terletak di Pertigaan Jalan Bahagia, lalu dilanjutkan mengarah ke Selatan mengikuti jalan pemukiman sampai pada TK 19.01.04.2007-04.2014-001 dengan koordinat $2^{\circ} 7' 48,230''$ S dan $106^{\circ} 4' 37,687''$ E yang terletak di lahan Saudara Sanusi, lalu dilanjutkan mengarah ke Selatan melewati perkebunan sampai pada TK 19.01.04.2007-04.2014-002 dengan koordinat $2^{\circ} 7' 56,240''$ S dan $106^{\circ} 4' 39,149''$ E yang terletak pada kolong Arang-arang, lalu dilanjutkan mengarah ke Selatan mengikuti aliran air sampai pada TK 19.01.04.2007-04.2014-003 dengan koordinat $2^{\circ} 8' 7,823''$ S dan $106^{\circ} 4' 36,223''$ E yang terletak pada Jembatan Rangkui, lalu dilanjutkan mengarah ke Selatan mengikuti aliran Sungai Rangkui sampai pada TK 19.01.04.2007-04.2014-004 dengan koordinat $2^{\circ} 9' 18,827''$ S dan $106^{\circ} 4' 32,053''$ E yang terletak pada Jembatan Air Pasir, dan lalu dilanjutkan ke arah Selatan melewati perkebunan sampai pada TK 19.01.04.2007-04.2014-19.04-000 dengan koordinat $2^{\circ} 9' 23,668''$ S dan $106^{\circ} 4' 32,861''$ E yang merupakan Simpul batas antara Desa Kace dengan Desa Kace Timur dan Kabupaten Bangka Tengah;
- c. Batas wilayah Desa Kace dengan Desa Air Buluh segmen batas dimulai dari TK 19.01.04.2006-04.2007-04.2011-000 dengan koordinat $2^{\circ} 11' 15,353''$ S dan $106^{\circ} 0' 22,819''$ E yang merupakan Simpul Desa Cengkong Abang dengan Desa Kace dan Desa Air Buluh yang terletak di Kelekak Gub Alur Sungai Penyerang, lalu dilanjutkan mengarah ke Selatan mengikuti aliran air sampai pada TK 19.01.04.2007-04.2011-001 dengan koordinat $2^{\circ} 11' 24,404''$ S dan $106^{\circ} 0' 25,188''$ E yang terletak pada Alur Sungai Penyerang, lalu dilanjutkan mengarah ke Tenggara mengikuti aliran air sampai pada TK 19.01.04.2007-04.2011-002 dengan koordinat $2^{\circ} 11' 32,794''$ S dan $106^{\circ} 0' 41,962''$ E yang terletak pada jembatan perbatasan Desa Kace dengan Desa Air Buluh, lalu dilanjutkan mengarah ke Tenggara mengikuti aliran air sampai pada TK 19.01.04.2007-04.2011-003 dengan koordinat $2^{\circ} 12' 13,317''$ S dan $106^{\circ} 1' 12,450''$ E yang terletak pada Lahan Masyarakat, lalu dilanjutkan mengarah ke Barat Daya mengikuti aliran air sampai pada TK 19.01.04.2007-04.2011-004 dengan koordinat $2^{\circ} 12' 16,997''$ S dan $106^{\circ} 1' 11,190''$ E yang terletak pada Alur Sungai Penyerang,

lalu dilanjutkan mengarah ke Tenggara mengikuti aliran air sampai pada TK 19.01.04.2007-04.2011-005 dengan koordinat 2° 12' 26,959"S dan 106° 1' 15,179" E yang terletak pada Muara air Buluh dengan sungai Penyerang, dan dilanjutkan mengarah ke Selatan melewati perkebunan sampai pada TK 19.01.04.2007-04.2011-19.04-000 dengan koordinat 2° 12' 45,484" S dan 106° 1' 14,537" E yang merupakan Simpul Desa Kace dengan Desa Air Buluh dan Kabupaten Bangka Tengah yang terletak di Jalan Raya;

- d. Batas wilayah Desa Kace dengan Kabupaten Bangka Tengah segmen batas dimulai dari TK 19.01.04.2007-04.2011-19.04-000 dengan koordinat 2° 12' 45,484" S dan 106° 1' 14,537" E sampai pada TK 19.01.04.2007-04.2014-19.04-000 dengan koordinat 2° 9' 23,668" S dan 106° 4' 32,861" E; dan
- e. Batas wilayah Desa Kace dengan Kota Pangkal Pinang segmen batas dimulai dari TK 19.01.04.2006-04.2007-19.71-000 dengan koordinat 2° 6' 57,761" S dan 106° 2' 53,117" E sampai pada TK 19.01.04.2007-04.2014-19.71-000 dengan koordinat 2° 7' 36,752" S dan 106° 4' 38,294" E.

Bagian Ketujuh

Desa Air Duren

Pasal 22

Desa Air Duren Kecamatan Mendo Barat memiliki luas wilayah 1.871,940 ha (hektar).

Pasal 23

Desa Air Duren sebagaimana dimaksud dalam pasal 22 mempunyai batas wilayah sebagai berikut:

- a. sebelah utara berbatasan dengan Desa Jada Bahrin dan Desa Kemuja;
- b. sebelah timur berbatasan dengan Desa Balun Ijuk dan Kota Pangkal Pinang;
- c. sebelah selatan berbatasan dengan Desa Cengkong Abang; dan
- d. sebelah barat berbatasan dengan Desa Petaling Banjar.

Pasal 24

Penegasan wilayah batas Desa Air Duren dengan ketentuan garis desa dengan desa lainnya sebagaimana dimaksud dalam pasal 23 meliputi:

- a. Batas wilayah Desa Air Duren dengan Desa Balun Ijuk segmen batas dimulai dari TK 19.01.03.2002-03.2010-04.2009-000 dengan koordinat 2° 4' 3.270" S dan 106° 1' 32.810" E yang merupakan Simpul Desa Balun Ijuk dengan Desa Jada Bahrin Kecamatan Merawang dan Desa Air Duren Kecamatan Mendo Barat yang terletak di Jembatan Gorong-gorong Air Kara Tutu diantar blok A4-A5, lalu dilanjutkan ke arah Tenggara mengikuti Aliran Air Kara Tutu dan kebun sawit PT. THEP sampai pada TK 19.01.03.2002-04.2009-001 dengan koordinat 2° 4' 11.991" S dan 106° 1' 43.109" E yang terletak di Persimpangan Air Kara Tutu, lalu dilanjutkan mengarah ke Timur Laut melewati perkebunan sawit sampai pada TK 19.01.03.2002-04.2009-002 dengan koordinat 2° 4' 9.020" S dan 106° 1' 54.792" E yang terletak di Kebon Masyarakat dekat kebun sawit PT. THEP, lalu dilanjutkan mengarah ke Selatan mengikuti jalan lama menuju jalan raya di SPN Lubuk Bunder sampai pada TK 19.01.03.2002-04.2009-003 dengan koordinat 2° 4' 29.048" S dan 106° 1' 53.219" E yang terletak di Pal batas desa lama (Jalan Raya Balun Ijuk-Air Duren),

- lalu dilanjutkan mengarah ke Tenggara melewati Jalan Raya SPN sampai pada TK 19.01.03.2002-04.2009-004 dengan koordinat $2^{\circ} 4' 40.339''$ S dan $106^{\circ} 2' 5.947''$ E yang terletak di Bukit Pak Abu, Puncak Bukit Malung, dan lalu dilanjutkan mengarah ke Timur Laut melewati Bukit Pal Batu lalu ke arah Tenggara melewati perkebunan dan jalan sampai pada TK 19.01.03.2002-04.2009-19.71-000 dengan koordinat $2^{\circ} 4' 35.361''$ S dan $106^{\circ} 2' 36.633''$ E yang merupakan Simpul Batas antara Desa Balun Ijuk dengan Desa Air Duren dan Kota Pangkal Pinang yang terletak di Air Rukam;
- b. Batas wilayah Desa Air Duren dengan Kota Pangkal Pinang segmen batas dan dimulai dari TK 19.01.03.2002-04.2009-19.71-000 dengan koordinat $2^{\circ} 4' 35.361''$ S dan $106^{\circ} 2' 36.633''$ E yang merupakan Simpul Batas antara Desa Balun Ijuk dengan Desa Air Duren dan Kota Pangkal Pinang yang terletak di Air Rukam dan dilanjutkan mengarah ke Barat Daya melewati PBU 15 dan PBU 16 sampai pada TK 19.01.04.2006-04.2009-19.71-000 dengan koordinat $2^{\circ} 6' 27.135''$ S dan $106^{\circ} 2' 22.855''$ E yang merupakan Simpul Batas Desa Cengkong Abang dengan Desa Air Duren dan Kota Pangkal Pinang yang terletak di Titi Rengas;
- c. Batas wilayah Desa Air Duren dengan Desa Cengkong Abang segmen batas dan dimulai dari TK 19.01.04.2006-04.2009-04.2015-000 dengan koordinat $2^{\circ} 6' 33,522''$ S dan $106^{\circ} 1' 20,483''$ E yang merupakan Simpul batas antara Desa Cengkong Abang dengan Desa Air Duren dan Desa Petaling Banjar yang terletak di Muara Mentangor, lalu dilanjutkan ke Timur Laut melewati air rumput sampai pada TK 19.01.04.2006-04.2009-001 dengan koordinat $2^{\circ} 6' 30,653''$ S dan $106^{\circ} 1' 39,023''$ E yang terletak di Patok Simpul (Air Mandi Saimi), lalu dilanjutkan mengarah ke Timur Laut melewati L Panjang sampai pada TK 19.01.04.2006-04.2009-002 dengan koordinat $2^{\circ} 6' 26,307''$ S dan $106^{\circ} 2' 1,711''$ E yang terletak di Nyatoh Ringgong, dan dilanjutkan mengarah ke Timur melewati T19 kemudian melewati muara bengkel sampai pada TK 19.01.04.2006-04.2009-19.71-000 dengan koordinat $2^{\circ} 6' 27.135''$ S dan $106^{\circ} 2' 22.855''$ E yang merupakan Simpul batas antara Desa Cengkong Abang dengan Desa Air Duren dan Kota Pangkal Pinang yang terletak di Titi Rengas;
- d. Batas wilayah Desa Air Duren dengan Desa Petaling Banjar segmen batas dan dimulai dari TK 19.01.04.2008-04.2009-04.2015-000 dengan koordinat $2^{\circ} 4' 16.958''$ S dan $105^{\circ} 59' 40.998''$ E yang merupakan Simpul Desa Kemuja dengan Desa Air Duren dan Desa Petaling Banjar yang terletak di Air Gerentang, lalu dilanjutkan mengarah ke Tenggara melewati perkebunan dan melewati air H. Yunus sampai pada TK 19.01.04.2009-04.2015-001 dengan koordinat $2^{\circ} 5' 6.500''$ S dan $106^{\circ} 0' 8.596''$ E yang terletak di Muara Air Rakek, lalu dilanjutkan mengarah ke Barat Daya melalui kepala air Rakek lalu ke arah Tenggara melewati air mandi Pawisampik sampai pada TK 19.01.04.2009-04.2015-002 dengan koordinat $2^{\circ} 6' 10.544''$ S dan $106^{\circ} 0' 25.468''$ E yang terletak di seberang jalan aspal, lalu dilanjutkan mengarah ke Timur Laut mengikuti jalan aspal sampai pada TK 19.01.04.2009-04.2015-003 dengan koordinat $2^{\circ} 6' 8.916''$ S dan $106^{\circ} 0' 26.115''$ E yang terletak di jalan tanah, lalu dilanjutkan mengarah ke Tenggara mengikuti jalan kebun melewati batas kebun karet lalu ke arah Barat Daya dan berbelok ke arah Tenggara melewati belakang pondok sampai pada TK 19.01.04.2009-04.2015-004 dengan koordinat $2^{\circ} 6' 19.127''$ S dan $106^{\circ} 0' 47.614''$ E yang terletak di Pojok batas, lalu dilanjutkan mengarah ke Timur Laut melewati perkebunan sampai pada TK 19.01.04.2009-04.2015-005 dengan koordinat $2^{\circ} 6' 11.412''$ S dan $106^{\circ} 0' 51.971''$ E yang terletak di batas kebun, dan lalu dilanjutkan mengarah ke Tenggara melewati perkebunan sampai pada TK 19.01.04.2006-04.2009-04.2015-000,

dengan koordinat 2° 6' 33.522" S dan 106° 1' 20.483" E yang merupakan Simpul Desa Cengkong Abang dengan Desa Air Duren dan Desa Petaling Banjar yang terletak di Muara Mentangor;

- e. Batas wilayah Desa Air Duren dengan Desa Kemuja segmen batas dimulai dari TK 19.01.03.2010-04.2008-04.2009-000 dengan koordinat 2° 3' 41.966" S dan 106° 0' 59.627" E yang merupakan Simpul Desa Jada Bahrin dengan Desa Kemuja dan Desa Air Duren yang terletak di Air Serunget, lalu dilanjutkan mengarah ke Selatan melewati jembatan Air Serunget dan perkebunan lalu ke arah Barat Daya melewati perkebunan sampai pada TK 19.01.04.2008-04.2009-001 dengan koordinat 2° 4' 16.554" S dan 106° 0' 46.014" E yang terletak di Kepala Air Selunget, lalu dilanjutkan mengarah ke Barat melewati Bukit Lisom dan air mandi lalu ke arah Barat Laut melewati perkebunan sampai pada TK 19.01.04.2008-04.2009-002 dengan koordinat 2° 4' 8.410" S dan 105° 59' 59.269" E yang terletak di Kebun Masyarakat, dan lalu dilanjutkan mengarah ke Barat Daya melewati jalan sampai pada TK 19.01.04.2008-04.2009-04.2015-000 dengan koordinat 2° 4' 16.958" S dan 105° 59' 40.998" E yang merupakan Simpul Batas Desa Kemuja dengan Desa Air Duren dan Desa Petaling Banjar yang terletak di Air Gerentang; dan
- f. Batas wilayah Desa Air Duren dengan Desa Jada Bahrin segmen batas dimulai dari TK 19.01.03.2010-04.2008-04.2009-000 dengan koordinat 2° 3' 41.966" S dan 106° 0' 59.627" E yang merupakan Simpul Desa Jada Bahrin dengan Desa Kemuja dan Desa Air Duren yang terletak di Air Serunget, lalu dilanjutkan mengarah ke Timur Laut mengikuti jalan sampai pada TK 19.01.03.2010-04.2009-001 dengan koordinat 2° 3' 39.021" S dan 106° 1' 14.863" E yang terletak di Persimpangan air lengkuas, dan lalu dilanjutkan mengarah ke Tenggara melewati perkebunan sawit PT.THEP sampai pada TK 19.01.03.2002-03.2010-04.2009-000 dengan koordinat 2° 4' 3.270" S dan 106° 1' 32.810" E yang merupakan Simpul Desa Balun Ijuk dengan Desa Jada Bahrin Kecamatan Merawang dan Desa Air Duren Kecamatan Mendo Barat yang terletak di Jembatan Gorong-gorong Air Kara Tutu diantar blok A4-A5.

Bagian Kedelapan

Desa Kota Kapur

Pasal 25

Desa Kota Kapur Kecamatan Mendo Barat memiliki luas wilayah 4.896,517 ha (hektar).

Pasal 26

Desa Kota Kapur sebagaimana dimaksud dalam pasal 25 mempunyai batas wilayah sebagai berikut:

- a. sebelah utara berbatasan dengan Desa Mendo dan Desa Labuh Air Pandan.
- b. sebelah timur berbatasan dengan Desa Rukam;
- c. sebelah selatan berbatasan dengan Desa Penagan; dan
- d. sebelah barat berbatasan dengan Selat Bangka.

Pasal 27

Penegasan wilayah batas Desa Kota Kapur dengan ketentuan garis desa dengan desa lainnya sebagaimana dimaksud dalam pasal 26 meliputi:

- a. Batas wilayah Desa Kota Kapur dengan Desa Penagan segmen batas dimulai dari TK 19.01.04.2002-04.2010-04.2012-000 dengan koordinat $2^{\circ} 12' 33.528''$ S dan $105^{\circ} 55' 26.933''$ E yang merupakan Simpul Desa Penagan dengan Desa Kota Kapur dan Desa Rukam Kecamatan Mendo Barat yang terletak di Titik simpul, lalu dilanjutkan mengarah ke Barat lalu mengarah ke arah Barat Laut melalui aliran air dan perkebunan sawit sampai pada TK 19.01.04.2002-04.2010-001 dengan koordinat $2^{\circ} 12' 22.473''$ S dan $105^{\circ} 55' 16.273''$ E yang terletak di Air Batu Lintang, lalu dilanjutkan mengarah ke Barat Daya melalui perkebunan sawit sampai pada TK 19.01.04.2002-04.2010-002 dengan koordinat $2^{\circ} 12' 31.580''$ S dan $105^{\circ} 54' 41.738''$ E yang terletak di Air Husein, lalu dilanjutkan mengarah ke Barat Daya melalui perkebunan sawit dan kebun masyarakat sampai pada TK 19.01.04.2002-04.2010-003 dengan koordinat $2^{\circ} 13' 3.318''$ S dan $105^{\circ} 54' 10.874''$ E yang terletak di Bukit Ali, lalu dilanjutkan mengarah ke Tenggara mengikuti jalan lalu berbelok ke arah Barat Daya melalui Air Stol dan mengikuti aliran air sampai pada TK 19.01.04.2002-04.2010-004 dengan koordinat $2^{\circ} 13' 52.969''$ S dan $105^{\circ} 53' 37.593''$ E yang terletak di Air Meron Bukit Luwi, lalu dilanjutkan mengarah ke Barat Daya melalui kebun masyarakat sampai pada TK 19.01.04.2002-04.2010-005 dengan koordinat $2^{\circ} 14' 20.998''$ S dan $105^{\circ} 53' 1.740''$ E yang terletak di Bukit Meran, lalu dilanjutkan mengarah ke Barat mengikuti jalan lalu ke arah Utara melalui kebun masyarakat kemudian ke arah Barat melalui pinggir kebun sampai pada TK 19.01.04.2002-04.2010-006 dengan koordinat $2^{\circ} 14' 12.423''$ S dan $105^{\circ} 52' 23.632''$ E yang terletak di Bukit Ginang Air Petaling, lalu dilanjutkan mengarah ke Barat melewati jalan lalu ke arah Barat Daya mengikuti jalan dan persawahan sampai pada TK 19.01.04.2002-04.2010-007 dengan koordinat $2^{\circ} 14' 35.262''$ S dan $105^{\circ} 52' 7.103''$ E yang terletak di Menggarau Dekat, lalu dilanjutkan mengarah ke Barat Daya melalui persawahan lalu mengikuti jalan dan kebun masyarakat sampai pada TK 19.01.04.2002-04.2010-008 dengan koordinat $2^{\circ} 15' 23.125''$ S dan $105^{\circ} 51' 27.215''$ E yang terletak di Bukit Putus Air Petaling, lalu dilanjutkan mengarah ke Barat Daya melalui kebun lalu melalui Bukit Kepuh Air Pinang lalu ke arah Barat melalui kebun sampai pada TK 19.01.04.2002-04.2010-009 dengan koordinat $2^{\circ} 15' 29.922''$ S dan $105^{\circ} 49' 51.749''$ E yang terletak di Alur Air Biak Bukit Besar Dusun VI, lalu dilanjutkan mengarah ke Barat mengikuti alur air lalu melewati kebun sampai pada TK 19.01.04.2002-04.2010-010 dengan koordinat $2^{\circ} 15' 18.951''$ S dan $105^{\circ} 48' 47.383''$ E yang terletak di Jalan Dalang Luar Dusun VIII, lalu dilanjutkan mengarah ke Barat Laut melalui kebun masyarakat sampai pada TK 19.01.04.2002-04.2010-011 dengan koordinat $2^{\circ} 15' 2.759''$ S dan $105^{\circ} 48' 0.594''$ E yang terletak di Air Lubuk Dusun VII Pon Pasir, dan dilanjutkan mengarah ke Barat Daya melalui Ilek Air Lubuk sampai pada TK 19.01.04.2002-04.2010-012 dengan koordinat $2^{\circ} 15' 13.434''$ S dan $105^{\circ} 47' 19.445''$ E yang terletak di Air Batu Lintang (Garis Pantai);
- b. Batas wilayah Desa Kota Kapur dengan Desa Rukam segmen batas dimulai dari TK 19.01.04.2002-04.2010-04.2012-000 dengan koordinat $2^{\circ} 12' 33.528''$ S dan $105^{\circ} 55' 26.933''$ E yang merupakan Simpul Desa Penagan dengan Desa Kota Kapur dan Desa Rukam Kecamatan Mendo Barat yang terletak di Titik simpul, lalu dilanjutkan mengarah ke Timur Laut melalui aliran air lalu ke arah Utara sampai pada TK 19.01.04.2010-04.2012-001 dengan koordinat $2^{\circ} 12' 18.422''$ S dan $105^{\circ} 55' 37.086''$ E yang terletak di Aliran Air Batu Lintang, dan lalu dilanjutkan mengarah ke Barat Laut melalui pinggir kebun sampai pada TK 19.01.04.2004-04.2010-04.2012-000 dengan koordinat $2^{\circ} 11' 51.366''$ S dan $105^{\circ} 55' 27.196''$ E yang merupakan Simpul Desa Mendo dengan Desa Kota Kapur dan Kota Rukam Kecamatan Mendo Barat yang terletak di Lelap Murong;

- c. Batas wilayah Desa Kota Kapur dengan Desa Mendo segmen batas dimulai dari TK 19.01.04.2004-04.2010-04.2012-000 dengan koordinat $2^{\circ} 11' 51.366''$ S dan $105^{\circ} 55' 27.196''$ E yang merupakan Simpul Desa Mendo dengan Desa Kota Kapur dan Kota Rukam Kecamatan Mendo Barat yang terletak di Lelap Murong dan dilanjutkan mengarah ke Barat Laut mengikuti alur air lalu mengarah ke Barat Daya sampai pada TK 19.01.04.2004-04.2010-04.2013-000 dengan koordinat $2^{\circ} 12' 7.657''$ S dan $105^{\circ} 52' 33.012''$ E yang merupakan Simpul Desa Mendo dengan Desa Kota Kapur dan Desa Labuh Air Pandan Kecamatan Mendo Barat yang terletak di Persimpangan Sungai Rukam; dan
- d. Batas wilayah Desa Kota Kapur dengan Desa Labuh Air Pandan segmen batas dimulai dari TK 19.01.04.2004-04.2010-04.2013-000 dengan koordinat $2^{\circ} 12' 7.657''$ S dan $105^{\circ} 52' 33.012''$ E yang merupakan Simpul Desa Mendo dengan Desa Kota Kapur dan Desa Labuh Air Pandan Kecamatan Mendo Barat yang terletak di Persimpangan Sungai Rukam dan dilanjutkan mengarah ke Barat Daya mengikuti alur air sampai pada TK 19.01.04.2010-04.2013-001 dengan koordinat $2^{\circ} 13' 44.215''$ S dan $105^{\circ} 47' 33.326''$ E yang terletak di Garis Pantai.

Bagian Kesembilan
Desa Labuh Air Pandan
Pasal 28

Desa Labuh Air Pandan Kecamatan Mendo Barat memiliki luas wilayah 9.994,463 ha (hektar).

Pasal 29

Desa Labuh Air Pandan sebagaimana dimaksud dalam pasal 28 mempunyai batas wilayah sebagai berikut:

- a. sebelah utara berbatasan dengan Desa Tanah Bawah;
- b. sebelah timur berbatasan dengan Desa Mendo;
- c. sebelah selatan berbatasan dengan Desa Kota Kapur; dan
- d. sebelah barat berbatasan dengan Desa Kota Waringin dan Selat Bangka.

Pasal 30

Penegasan wilayah batas Desa Labuh Air Pandan dengan ketentuan garis desa dengan desa lainnya sebagaimana dimaksud dalam pasal 29 meliputi:

- a. Batas wilayah Desa Labuh Air Pandan dengan Desa Mendo segmen batas dimulai dari TK 19.01.04.2004-04.2010-04.2013-000 dengan koordinat $2^{\circ} 12' 7.657''$ S dan $105^{\circ} 52' 33.012''$ E yang merupakan Simpul Desa Mendo dengan Desa Kota Kapur dan Desa Labuh Air Pandan Kecamatan Mendo Barat yang terletak di Persimpangan Sungai Rukam, lalu dilanjutkan mengarah ke Timur Laut mengikuti aliran air Sungai Rukam lalu melewati Muara Gindip dan kawasan lelap Benik lalu mengikuti aliran air Pala Mentanges melewati plat deuker air simpang Mudi sampai pada TK 19.01.04.2004-04.2013-001 dengan koordinat $2^{\circ} 8' 51.273''$ S dan $105^{\circ} 51' 47.811''$ E yang terletak di Plat Duiker Air Pala Mentanges, lalu dilanjutkan mengarah ke Timur Laut mengikuti jalan PISEW sampai pada TK 19.01.04.2004-04.2013-002 dengan koordinat $2^{\circ} 8' 41.276''$ S dan $105^{\circ} 51' 52.785''$ E yang terletak di Plat Duiker Air Simpang Mudi, lalu dilanjutkan mengarah ke Barat Laut mengikuti aliran air sampai pada TK 19.01.04.2004-04.2013-003 dengan koordinat $2^{\circ} 8' 14.908''$ S dan $105^{\circ} 51' 35.711''$ E yang terletak di Tugu Selamat Datang (Jembatan Air Batang Ruat),

lalu dilanjutkan mengarah ke Barat Laut mengikuti aliran air sampai pada TK 19.01.04.2004-04.2013-004 dengan koordinat $2^{\circ} 7' 25.181''$ S dan $105^{\circ} 50' 33.596''$ E yang terletak di Muara Lubang, dan lalu dilanjutkan mengarah ke Barat mengikuti aliran Sungai Nungkal dan Suak Sa'I lalu melewati jalan TMMD sampai pada TK 19.01.04.2004-04.2013-08.2004-000 dengan koordinat $2^{\circ} 5' 43.462''$ S dan $105^{\circ} 48' 58.308''$ E yang merupakan simpul antara Desa Mendo dengan Desa Labuh Air Pandan Kecamatan Mendo Barat dan Desa Tanah Bawah yang terletak di Sungai Jeruk;

- b. Batas wilayah Desa Labuh Air Pandan dengan Desa Kota Kapur segmen batas dimulai dari TK 19.01.04.2004-04.2010-04.2013-000 dengan koordinat $2^{\circ} 12' 7.657''$ S dan $105^{\circ} 52' 33.012''$ E yang merupakan Simpul Desa Mendo dengan Desa Kota Kapur dan Desa Labuh Air Pandan Kecamatan Mendo Barat yang terletak di Persimpangan Sungai Rukam dan lalu dilanjutkan mengarah ke Barat Daya mengikuti alur air sampai pada TK 19.01.04.2010-04.2013-001 dengan koordinat $2^{\circ} 13' 44.215''$ S dan $105^{\circ} 47' 33.326''$ E yang terletak di Garis Pantai;
- c. Batas wilayah Desa Labuh Air Pandan dengan Desa Tanah Bawah segmen batas dimulai dari TK 19.01.04.2004-04.2013-08.2004-000 dengan koordinat $2^{\circ} 5' 43.462''$ S dan $105^{\circ} 48' 58.308''$ E yang merupakan Simpul Desa Mendo dengan Desa Labuh Air Pandan Kecamatan Mendo Barat dan Desa Tanah Bawah Kecamatan Puding Besar yang terletak di Tepi Sungai Jeruk dekat Rimba War dan lalu dilanjutkan mengarah ke Barat Daya mengikuti aliran air Sungai Limau sampai pada TK 19.01.04.2013-08.2004-08.2006-000 dengan koordinat X=590700 dan Y=9766879 yang merupakan Simpul Desa Labuh Air Pandan Kecamatan Mendo Barat dengan Desa Tanah Bawah dan Desa Kota Waringin Kecamatan Puding Besar yang terletak di Muara Sungai Limau; dan
- d. Batas wilayah Desa Labuh Air Pandan dengan Desa Kota Waringin segmen batas dimulai dari TK 19.01.04.2013-08.2004-08.2006-000 dengan koordinat X=590700 dan Y=9766879 yang merupakan Simpul Desa Labuh Air Pandan Kecamatan Mendo Barat dengan Desa Tanah Bawah dan Desa Kota Waringin Kecamatan Puding Besar yang terletak di Muara Sungai Limau, lalu dilanjutkan mengarah ke Selatan mengikuti aliran Sungai Belantik sampai pada TK 19.01.04.2013-08.2006-001 dengan koordinat $2^{\circ} 7' 30.376''$ S dan $105^{\circ} 49' 2.474''$ E yang terletak di Jalan Kebun, lalu dilanjutkan mengarah ke Barat Daya mengikuti aliran anak air Nungkal sampai pada TK 19.01.04.2013-08.2006-002 dengan koordinat $2^{\circ} 7' 42.327''$ S dan $105^{\circ} 48' 0.652''$ E yang terletak di hulu Sungai Widen, dan lalu dilanjutkan mengarah ke Barat Daya melewati aliran sungai sampai pada TK 19.01.04.2013-08.2004-003 dengan koordinat $2^{\circ} 9' 30.784''$ S dan $105^{\circ} 46' 34.051''$ E yang terletak di garis pantai/muara Sungai Asam.

Bagian Kesepuluh

Desa Kace Timur

Pasal 31

Desa Kace Timur Kecamatan Mendo Barat memiliki luas wilayah 289,109 ha (hektar).

Pasal 32

Desa Kace Timur sebagaimana dimaksud dalam pasal 31 mempunyai batas wilayah sebagai berikut:

- a. sebelah utara berbatasan dengan Kota Pangkal Pinang;
- b. sebelah timur berbatasan dengan Kota Pangkal Pinang;

- c. sebelah selatan berbatasan dengan Kabupaten Bangka Tengah; dan
- d. sebelah barat berbatasan dengan Desa Kace.

Pasal 33

Penegasan wilayah batas Desa Kace Timur dengan ketentuan garis desa dengan desa lainnya sebagaimana dimaksud dalam pasal 32 meliputi:

- a. Batas wilayah Desa Kace Timur dengan Desa Kace segmen batas dimulai dari TK 19.01.04.2007-04.2014-19.71-000 dengan koordinat $2^{\circ} 7' 36,752''$ S dan $106^{\circ} 4' 38,294''$ E yang merupakan Simpul batas antara Desa Kace dengan Desa Kace Timur dan Kota Pangkal Pinang yang terletak di Pertigaan Jalan Bahagia, lalu dilanjutkan mengarah ke Selatan mengikuti jalan pemukiman sampai pada TK 19.01.04.2007-04.2014-001 dengan koordinat $2^{\circ} 7' 48,230''$ S dan $106^{\circ} 4' 37,687''$ E yang terletak di lahan masyarakat, lalu dilanjutkan mengarah ke Selatan melewati perkebunan sampai pada TK 19.01.04.2007-04.2014-002 dengan koordinat $2^{\circ} 7' 56,240''$ S dan $106^{\circ} 4' 39,149''$ E yang terletak pada kolong Arang-arang, lalu dilanjutkan mengarah ke Selatan mengikuti aliran air sampai pada TK 19.01.04.2007-04.2014-003 dengan koordinat $2^{\circ} 8' 7,823''$ S dan $106^{\circ} 4' 36,223''$ E yang terletak pada Jembatan Rangkui, lalu dilanjutkan mengarah ke Selatan mengikuti aliran Sungai Rangkui sampai pada TK 19.01.04.2007-04.2014-004 dengan koordinat $2^{\circ} 9' 18,827''$ S dan $106^{\circ} 4' 32,053''$ E yang terletak pada Jembatan Air Pasir, dan lalu dilanjutkan ke arah Selatan melewati perkebunan sampai pada TK 19.01.04.2007-04.2014-19.04-000 dengan koordinat $2^{\circ} 9' 23,668''$ S dan $106^{\circ} 4' 32,861''$ E yang merupakan Simpul batas antara Desa Kace dengan Desa Kace Timur dan Kabupaten Bangka Tengah;
- b. Batas wilayah Desa Kace Timur dengan Kota Pangkal Pinang segmen batas dimulai dari TK 19.01.04.2007-04.2014-19.71-000 dengan koordinat $2^{\circ} 7' 36,752''$ S LU/LS dan $106^{\circ} 4' 38,294''$ E BT/BB sampai pada PBU 21 dengan koordinat $2^{\circ} 8' 40,335''$ S LU/LS dan $106^{\circ} 5' 20,126''$ E BT/BB; dan
- c. Batas wilayah Desa Kace Timur dengan Kabupaten Bangka Tengah segmen batas Dimulai dari TK 19.01.04.2007-04.2014-19.04-000 dengan koordinat $2^{\circ} 9' 23,668''$ S LU/LS dan $106^{\circ} 4' 32,861''$ E BT/BB sampai pada PBU 21 dengan koordinat $2^{\circ} 8' 40,335''$ S LU/LS dan $106^{\circ} 5' 20,126''$ E BT/BB.

Bagian Kesebelas

Desa Petaling Banjar

Pasal 34

Desa Petaling Banjar Kecamatan Mendo Barat memiliki luas wilayah 2.128,521 ha (hektar).

Pasal 35

Desa Petaling Banjar sebagaimana dimaksud dalam pasal 31 mempunyai batas wilayah sebagai berikut:

- a. sebelah utara berbatasan dengan Desa Kemuja;
- b. sebelah timur berbatasan dengan Desa Cengkong Abang dan Desa Air Duren;
- c. sebelah Selatan berbatasan dengan Desa Cengkong Abang; dan
- d. sebelah barat berbatasan dengan Desa Petaling.

Pasal 36

Penegasan wilayah batas Desa Petaling Banjar dengan ketentuan garis desa dengan desa lainnya sebagaimana dimaksud dalam pasal 34 meliputi:

- a. Batas wilayah Desa Petaling Banjar dengan Desa Air Duren segmen batas dimulai dari TK 19.01.04.2008-04.2009-04.2015-000 dengan koordinat $2^{\circ} 4' 16.958''$ S dan $105^{\circ} 59' 40.998''$ E yang merupakan Simpul Desa Kemuja dengan Desa Air Duren dan Desa Petaling Banjar yang terletak di Air Gerentang, lalu dilanjutkan mengarah ke Tenggara melewati perkebunan dan melewati air H. Yunus sampai pada TK 19.01.04.2009-04.2015-001 dengan koordinat $2^{\circ} 5' 6.500''$ S dan $106^{\circ} 0' 8.596''$ E yang terletak di Muara Air Rakek, lalu dilanjutkan mengarah ke Barat Daya melalui kepala air Rakek lalu ke arah Tenggara melewati air mandi Pawisampik sampai pada TK 19.01.04.2009-04.2015-002 dengan koordinat $2^{\circ} 6' 10.544''$ S dan $106^{\circ} 0' 25.468''$ E yang terletak di seberang jalan aspal, lalu dilanjutkan mengarah ke Timur Laut mengikuti jalan aspal sampai pada TK 19.01.04.2009-04.2015-003 dengan koordinat $2^{\circ} 6' 8.916''$ S dan $106^{\circ} 0' 26.115''$ E yang terletak di jalan tanah, lalu dilanjutkan mengarah ke Tenggara mengikuti jalan kebun melewati batas kebun karet lalu ke arah Barat Daya dan berbelok ke arah Tenggara melewati belakang pondok sampai pada TK 19.01.04.2009-04.2015-004 dengan koordinat $2^{\circ} 6' 19.127''$ S dan $106^{\circ} 0' 47.614''$ E yang terletak di Pojok batas, lalu dilanjutkan mengarah ke Timur Laut melewati perkebunan sampai pada TK 19.01.04.2009-04.2015-005 dengan koordinat $2^{\circ} 6' 11.412''$ S dan $106^{\circ} 0' 51.971''$ E yang terletak di batas kebun, dan lalu dilanjutkan mengarah ke Tenggara melewati perkebunan sampai pada TK 19.01.04.2006-04.2009-04.2015-000 dengan koordinat $2^{\circ} 6' 33.522''$ S dan $106^{\circ} 1' 20.483''$ E yang merupakan Simpul Desa Cengkong Abang dengan Desa Air Duren dan Desa Petaling Banjar yang terletak di Muara Mentangor;
- b. Batas wilayah Desa Petaling Banjar dengan Desa Cengkong Abang segmen batas dimulai dari TK 19.01.04.2001-04.2006-04.2015-000 dengan koordinat $2^{\circ} 10' 37.813''$ S dan $105^{\circ} 56' 51.801''$ E yang merupakan Simpul Desa Petaling dengan Desa Cengkong Abang dan Desa Petaling Banjar yang terletak di kebun masyarakat, lalu dilanjutkan mengarah ke Timur Laut melewati Alur Air Busang lalu ke Muara Semut kemudian ke Batang Kiara sampai pada TK 19.01.04.2006-04.2015-001 dengan koordinat $2^{\circ} 9' 15.228''$ S dan $105^{\circ} 57' 42.280''$ E yang terletak di Jalan Gedong, lalu dilanjutkan mengarah ke Timur Laut melewati kebun masyarakat sampai pada TK 19.01.04.2006-04.2015-002 dengan koordinat $2^{\circ} 8' 53.860''$ S dan $105^{\circ} 58' 40.210''$ E yang terletak di Timpong, lalu dilanjutkan mengarah ke Tenggara melewati kebun masyarakat sampai pada TK 19.01.04.2006-04.2015-003 dengan koordinat $2^{\circ} 8' 59.574''$ S dan $105^{\circ} 59' 7.987''$ E yang terletak di Kelekak Timpong, lalu dilanjutkan mengarah ke Timur Laut melewati kebun masyarakat sampai pada TK 19.01.04.2006-04.2015-004 dengan koordinat $2^{\circ} 8' 21.945''$ S dan $105^{\circ} 59' 32.531''$ E yang terletak di Rimba Tanjung, lalu dilanjutkan mengarah ke Timur Laut lalu berbelok ke arah tenggara melewati kebun masyarakat lalu berbelok ke arah Utara sampai pada TK 19.01.04.2006-04.2015-005 dengan koordinat $2^{\circ} 7' 57.464''$ S dan $106^{\circ} 0' 10.906''$ E yang terletak di Hulu Benik, lalu dilanjutkan mengarah ke Timur Laut melewati kebun masyarakat sampai pada TK 19.01.04.2006-04.2015-006 dengan koordinat $2^{\circ} 7' 14.553''$ S dan $106^{\circ} 0' 46.841''$ E yang terletak di Muara Binjai, lalu dilanjutkan mengarah ke Tenggara melewati kebun masyarakat sampai pada TK 19.01.04.2006-04.2015-007 dengan koordinat $2^{\circ} 7' 19.817''$ S dan $106^{\circ} 1' 3.967''$ E yang terletak di Muara Air Penyangker, lalu dilanjutkan mengarah ke Timur Laut melewati lahan masyarakat sampai pada TK 19.01.04.2006-04.2015-008 dengan koordinat $2^{\circ} 7' 5.060''$ S dan $106^{\circ} 1' 11.888''$ E yang terletak di Jalan raya Muntok, dan lalu dilanjutkan mengarah ke Utara melewati Makam Pahlawan 12 lalu ke arah Timur Laut melewati lahan masyarakat sampai pada TK 19.01.04.2006-04.2009-04.2015-000,

dengan koordinat $2^{\circ} 6' 33,522''$ S dan $106^{\circ} 1' 20,483''$ E yang merupakan Simpul batas antara Desa Cengkong Abang dengan Desa Air Duren dan Desa Petaling Banjar yang terletak di Muara Mentangor;

- c. Batas wilayah Desa Petaling Banjar dengan Desa Petaling segmen batas dimulai dari TK 19.01.04.2001-04.2008-04.2015-000 dengan koordinat $2^{\circ} 4' 58.079''$ S dan $105^{\circ} 58' 55.372''$ E yang merupakan Simpul batas antara Desa Petaling dengan Desa Kemuja dan Desa Petaling Banjar yang terletak di Tugu Selamat Datang Kelekak Kelukui, lalu dilanjutkan mengarah ke Timur mengikuti Jalan Raya Pangkal Pinang-Muntok lalu berbelok ke arah Tenggara sampai pada TK 19.01.04.2001-04.2015-001 dengan koordinat $2^{\circ} 6' 42.582''$ S dan $105^{\circ} 59' 44.250''$ E yang terletak di Simpang Tiga Mentok-Paya Benua, lalu dilanjutkan mengarah ke Timur mengikuti Jalan Raya Pangkal Pinang-Mentok sampai pada TK 19.01.04.2001-04.2015-002 dengan koordinat $2^{\circ} 6' 44.141''$ S dan $105^{\circ} 59' 50.952''$ E yang terletak di Simpang Jalan Raya Petaling-Rukam (Toko Masyarakat), dan lalu dilanjutkan mengarah ke Barat Daya mengikuti Jalan Raya Petaling-Rukam sampai pada TK 19.01.04.2001-04.2006-04.2015-000 dengan koordinat $2^{\circ} 10' 37.813''$ S dan $105^{\circ} 56' 51.801''$ E yang merupakan Simpul batas antara Desa Petaling dengan Desa Cengkong Abang dan Petaling Banjar yang terletak di Kebun Masyarakat; dan
- d. Batas wilayah Desa Petaling Banjar dengan Desa Kemuja segmen batas dimulai dari TK 19.01.04.2008-04.2009-04.2015-000 dengan koordinat $2^{\circ} 4' 16.958''$ S dan $105^{\circ} 59' 40.998''$ E yang merupakan Simpul Desa Petaling Banjar dengan Desa Kemuja dan Desa Air Duren Kecamatan Mendo Barat yang terletak di Air Gerentang, lalu dilanjutkan mengarah ke Barat Daya melewati Kepala Tumbek Air Pisang kebun Masyarakat sampai pada TK 19.01.04.2008-04.2015-001 dengan koordinat $2^{\circ} 4' 40.054''$ S dan $105^{\circ} 59' 23.069''$ E yang terletak di Kepala Tumbek Air Atok Noh, dan lalu dilanjutkan mengarah ke Barat Daya melewati kebun lalu ke arah Tugu Selamat Datang Kelekak Klukoi lalu ke arah Selatan mengikuti jalan raya sampai pada TK 19.01.04.2001-04.2008-04.2015-000 dengan koordinat $2^{\circ} 4' 58.079''$ S dan $105^{\circ} 58' 55.372''$ E yang merupakan Simpul Desa Petaling dengan Desa Kemuja dan Desa Petaling Banjar Kecamatan Mendo Barat yang terletak di Tugu Selamat Datang Kelekak Klukoi.

Pasal 37

- (1) Titik Kartometrik sebagaimana dimaksud dalam Pasal 6, Pasal 9, Pasal 12, Pasal 15, Pasal 18, Pasal 21, Pasal 24, Pasal 27, Pasal 30, Pasal 33, dan Pasal 36, bersifat tetap dan tidak berubah akibat perubahan kondisi alam, status kepemilikan tanah, perubahan desa atau nama Desa dan/atau perubahan Kecamatan atau nama Kecamatan.
- (2) Peta dan koordinat Lokasi batas wilayah Desa sebagaimana tercantum dalam Lampiran I yang merupakan bagian tidak terpisahkan dari Peraturan Bupati ini.

BAB III

KETENTUAN LAIN-LAIN

Pasal 36

Batas Desa Zed, Desa Kemuja, Desa Air Buluh dan Desa Rukam yang belum ditetapkan dalam Peraturan Bupati ini akan ditetapkan lebih lanjut sesuai ketentuan perundang-undangan.

BAB IV
KETENTUAN PENUTUP
Pasal 30

Pada saat Peraturan Bupati ini mulai berlaku:

- a. Peraturan Bupati Nomor 45 Tahun 2021 tentang Batas Wilayah Desa Mendo Kecamatan Mendo Barat Kabupaten Bangka (Berita Daerah Kabupaten Bangka Tahun 2021 Nomor 46);
- b. Peraturan Bupati Nomor 81A Tahun 2021 tentang Batas Wilayah Desa Labuh Air Pandan Kecamatan Mendo Barat Kabupaten Bangka (Berita Daerah Kabupaten Bangka Tahun 2021 Nomor 111);

dicabut dan dinyatakan tidak berlaku.

Pasal 31

Peraturan Bupati ini mulai berlaku pada tanggal diundangkan.

Agar setiap orang mengetahuinya, memerintahkan pengundangan Peraturan Bupati ini dengan penempatan dalam Berita Daerah Kabupaten Bangka.

Ditetapkan di Sungailiat
pada tanggal 17 Maret 2026

BUPATI BANGKA,

dto

FERY INSANI

Diundangkan di Sungailiat
pada tanggal 17 Maret 2026

Pj. SEKRETARIS DAERAH
KABUPATEN BANGKA,

dto

THONY MARZA

BERITA DAERAH KABUPATEN BANGKA TAHUN 2026 NOMOR 8

Salinan Sesuai Dengan Aslinya
KEPALA BAGIAN HUKUM DAN HAM,

dto

SRI ELLY SAFITRI, SH
PEMBINA TK. I/IVb
NIP. 197410082005012007

LAMPIRAN : PERATURAN BUPATI BANGKA
 NOMOR 8 TAHUN 2026
 TENTANG
 BATAS DESA DI WILAYAH KECAMATAN MENDO BARAT

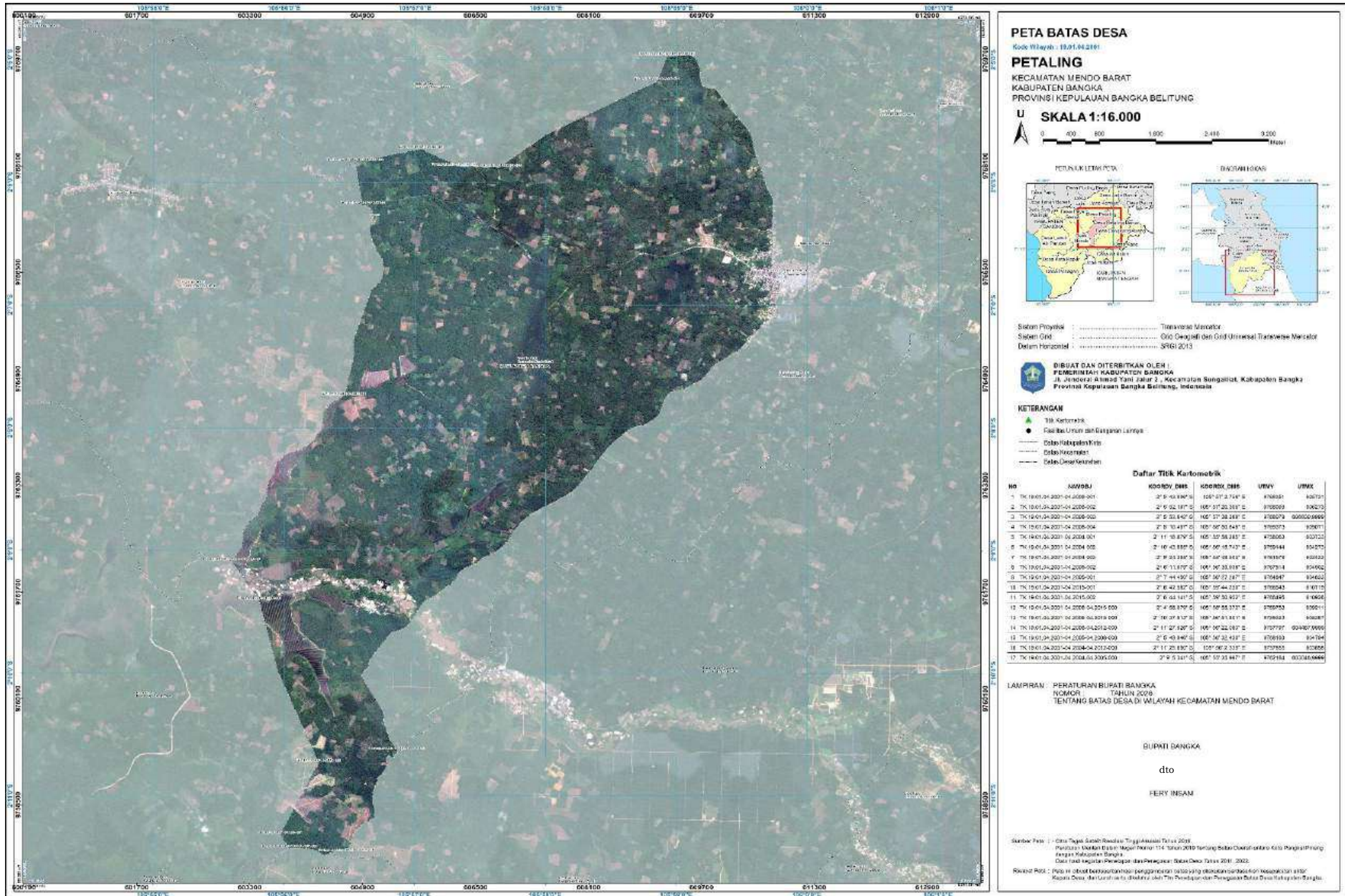

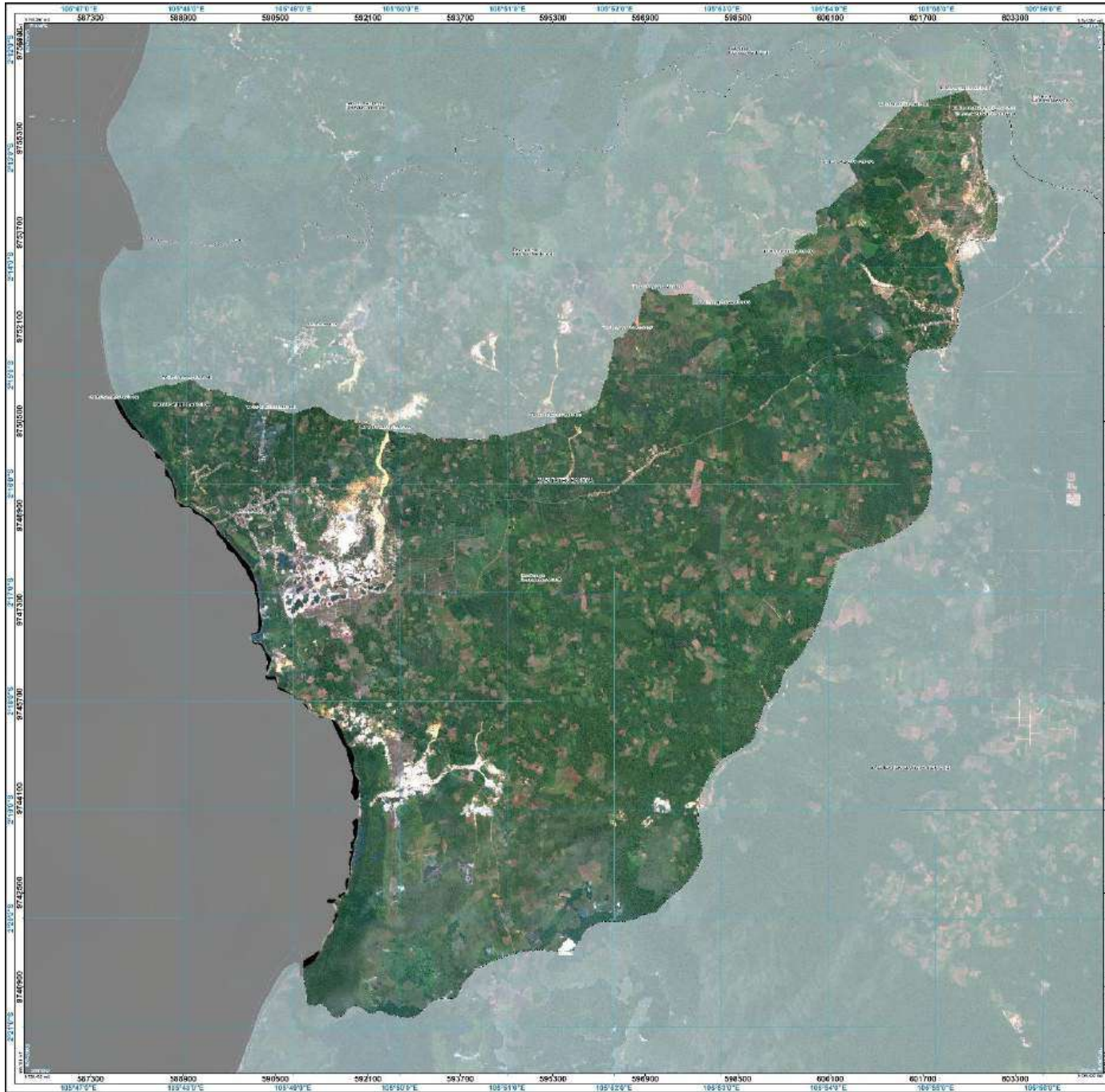

PETA BATAS DESA

Kode Wilayah : 18.03.04.2002

PENAGAN

KECAMATAN MENDO BARAT
KABUPATEN BANGKA
PROVINSI KEPULAUAN BANGKA BELITUNG

U **SKALA 1:22.000**

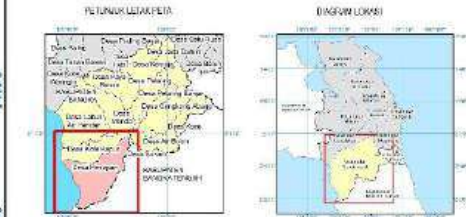
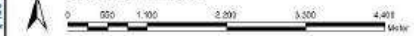

Sistem Proyeksi : Transverse Mercator
Sistem Grid : Grid Bergaris dan Grid Universal Transverse Mercator
Datum Horizontal : BGD 2011

DIBUAT DAN DITERBITKAN OLEH :
PEMERINTAH KABUPATEN BANGKA
Jl. Jenderal Ahmad Yani Lajur 2 - Kecamatan Sungailiat, Kabupaten Bangka
Provinsi Kepulauan Bangka Belitung, Indonesia

KETERANGAN

- ▲ Titik Kartometrik
- Fasilitas Umum dan Bangunan Lainnya
- Batas Kabupaten
- Batas Kecamatan
- Batas Desa/Kelurahan

Daftar Titik Kartometrik

NO	NAMASDI	KODIND_UJIB	KODERDK_UJIB	UTM _X	UTM _Y
1	TK 1801 84 2002 84 2010 001	2° 12' 22.479" S	105° 50' 18.237" E	675211	602194
2	TK 1801 84 2002 84 2010 002	2° 12' 31.589" S	105° 54' 41.718" E	675882	607190
3	TK 1801 84 2002 84 2010 003	2° 12' 3.749" S	105° 54' 16.879" E	675488	605112
4	TK 1801 84 2002 84 2010 004	2° 12' 42.369" S	105° 53' 37.247" E	675334	60394000
5	TK 1801 84 2002 84 2010 005	2° 14' 20.989" S	105° 53' 17.47" E	675244	585715
6	TK 1801 84 2002 84 2010 006	2° 14' 12.425" S	105° 52' 33.817" E	675278	607385
7	TK 1801 84 2002 84 2010 007	2° 14' 36.267" S	105° 52' 7.167" E	675207	606588
8	TK 1801 84 2002 84 2010 008	2° 15' 25.105" S	105° 51' 37.317" E	675056	585225
9	TK 1801 84 2002 84 2010 009	2° 15' 39.627" S	105° 49' 17.747" E	675061	585408
10	TK 1801 84 2002 84 2010 010	2° 15' 39.981" S	105° 49' 37.287" E	675066	602115
11	TK 1801 84 2002 84 2010 011	2° 15' 2.789" S	105° 48' 13.847" E	675107	585872
12	TK 1801 84 2002 84 2010 012	2° 15' 15.524" S	105° 47' 18.447" E	675066,817	60711,7664
13	TK 1801 84 2002 84 2010 01201 000	2° 15' 39.629" S	105° 52' 36.937" E	675271,247	60222,0001
14	TK 1801 84 2002 84 2012 18 04 000	2° 12' 30.957" S	105° 50' 27.377" E	675886,705	60276,7395

LAMPIRAN : PERATURAN BUPATI BANGKA
NOMOR : TAHUN 2020
TENTANG BATAS DESA DI WILAYAH KECAMATAN MENDO BARAT

BUPATI BANGKA
dtd
PERY INSAN

Sumber Peta : Data Topografi Digital Indonesia Tahun 2018
- Data Geospasial dan Basis Informasi Geospasial (2021)
- Data hasil kegiatan Pemetaan dan Perancangan Batas Desa Tahun 2022
- Rincian Peta : Peta ini dibuat berdasarkan hasil penggabungan data yang disediakan berdasarkan: "Keputusan" DPRD Kepulauan Bangka Belitung dan "Keputusan" Bupati Bangka Belitung tentang "Peraturan Bupati Bangka Belitung" dan "Keputusan" Bupati Bangka Belitung tentang "Peraturan Bupati Bangka Belitung".

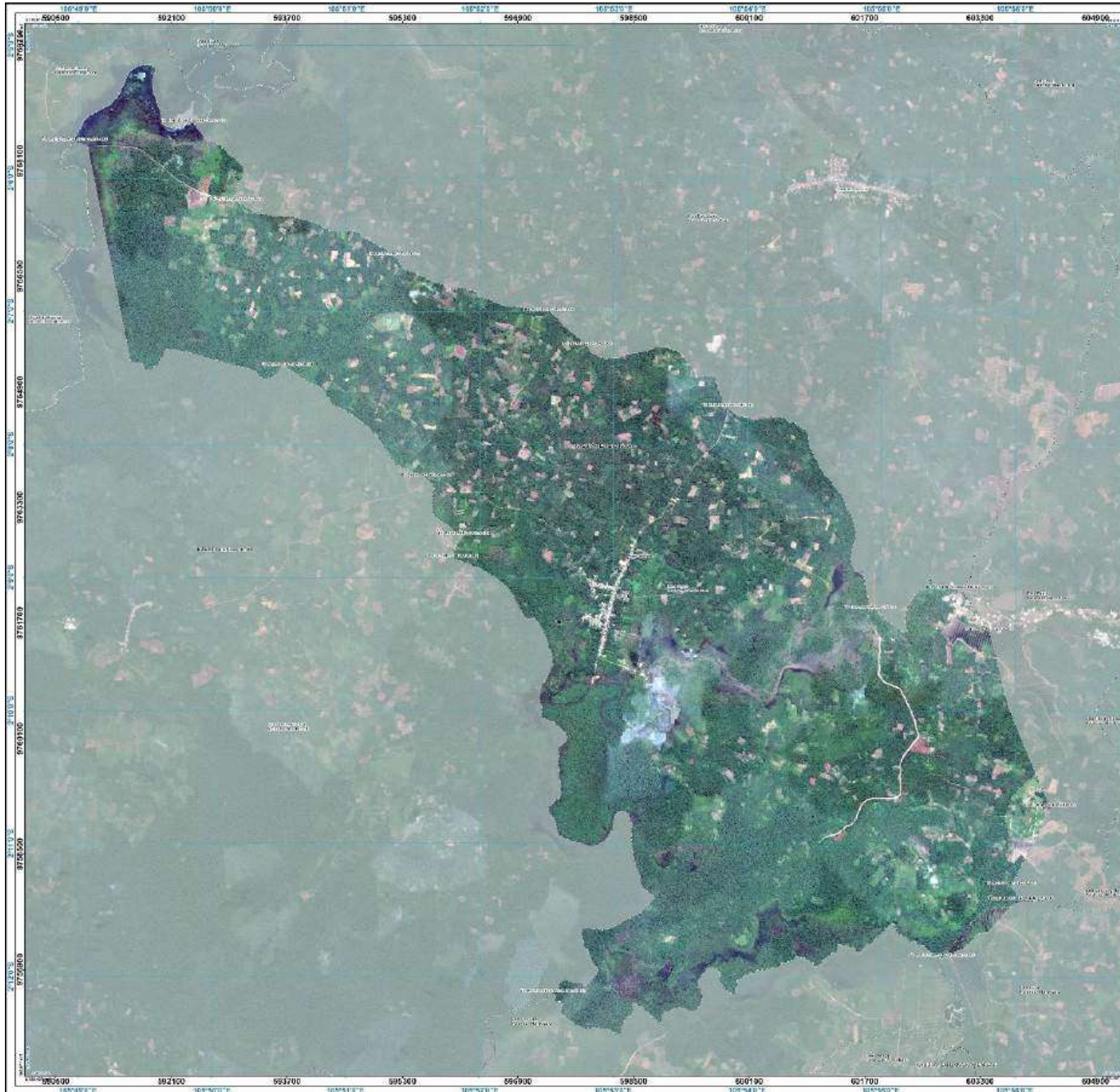

PETA BATAS DESA

Kode Wilayah : 18.01.04.2004

MENDO

KECAMATAN MENDO BARAT
KABUPATEN BANGKA
PROVINSI KEPULAUAN BANGKA BELITUNG

U **SKALA 1:18.000**



Sistem Proyeksi : Transverse Mercator
Sistem Grid : Grid Geografis dan Grid Universal Transverse Mercator
Datum Horizontal : SRG 2013

DIBUAT DAN DITERBITKAN OLEH :
PEMERINTAH KABUPATEN BANGKA
Jl. Jenderal Ahmad Yani Jalur 2, Kecamatan Sungailiat, Kabupaten Bangka
Provinsi Kepulauan Bangka Belitung, Indonesia

- KETERANGAN**
- ▲ Titik Kartometrik
 - Fasilitas Umum dan Bangunan Lainya
 - Dataras Kabupaten/Kota
 - Dataras Kecamatan
 - Dataras Desa/Kelurahan

Daftar Titik Kartometrik

NO	NAMBAJ	KOORDINAT_X	KOORDINAT_Y	UTM_X	UTM_Y
1	TK 18.01.04.2004.04.2004-001	2° 11' 48.879" E	1° 54' 52' 50.250" S	612643	833733
2	TK 18.01.04.2004.04.2004-002	2° 11' 48.869" E	1° 54' 52' 50.250" S	612644	833732
3	TK 18.01.04.2004.04.2004-003	2° 11' 48.859" E	1° 54' 52' 50.250" S	612645	833731
4	TK 18.01.04.2004.04.2004-004	2° 11' 48.849" E	1° 54' 52' 50.250" S	612646	833730
5	TK 18.01.04.2004.04.2004-005	2° 11' 48.839" E	1° 54' 52' 50.250" S	612647	833729
6	TK 18.01.04.2004.04.2004-006	2° 11' 48.829" E	1° 54' 52' 50.250" S	612648	833728
7	TK 18.01.04.2004.04.2004-007	2° 11' 48.819" E	1° 54' 52' 50.250" S	612649	833727
8	TK 18.01.04.2004.04.2004-008	2° 11' 48.809" E	1° 54' 52' 50.250" S	612650	833726
9	TK 18.01.04.2004.04.2004-009	2° 11' 48.799" E	1° 54' 52' 50.250" S	612651	833725
10	TK 18.01.04.2004.04.2004-010	2° 11' 48.789" E	1° 54' 52' 50.250" S	612652	833724
11	TK 18.01.04.2004.04.2004-011	2° 11' 48.779" E	1° 54' 52' 50.250" S	612653	833723
12	TK 18.01.04.2004.04.2004-012	2° 11' 48.769" E	1° 54' 52' 50.250" S	612654	833722
13	TK 18.01.04.2004.04.2004-013	2° 11' 48.759" E	1° 54' 52' 50.250" S	612655	833721
14	TK 18.01.04.2004.04.2004-014	2° 11' 48.749" E	1° 54' 52' 50.250" S	612656	833720
15	TK 18.01.04.2004.04.2004-015	2° 11' 48.739" E	1° 54' 52' 50.250" S	612657	833719
16	TK 18.01.04.2004.04.2004-016	2° 11' 48.729" E	1° 54' 52' 50.250" S	612658	833718
17	TK 18.01.04.2004.04.2004-017	2° 11' 48.719" E	1° 54' 52' 50.250" S	612659	833717
18	TK 18.01.04.2004.04.2004-018	2° 11' 48.709" E	1° 54' 52' 50.250" S	612660	833716
19	TK 18.01.04.2004.04.2004-019	2° 11' 48.699" E	1° 54' 52' 50.250" S	612661	833715
20	TK 18.01.04.2004.04.2004-020	2° 11' 48.689" E	1° 54' 52' 50.250" S	612662	833714

LAMPIRAN : PERATURAN BUPATI BANGKA
NOMOR : TAHUN 2026
TENTANG BATAS DESA DI WILAYAH KECAMATAN MENDO BARAT

BUPATI BANGKA

dtd

FERY INSAN

Sumber Peta : - Citra Satelit Resolusi Tinggi (Aerial Tahun 2018)
- Data Sensus Peta dan Batas Wilayah Desa/Kelurahan (2020)
- Peta Raster (Batas) Bangkai Nomor 43 Tahun 2021 tentang Batas Wilayah Desa dan Kelurahan di Kecamatan Mendo Barat Kabupaten Bangka
- Data Koordinat Titik Kontrol dan Pemetaan Dataras Desa Tahun 2023
Revisi/Peta : Peta ini tidak termasuk hasil pengamatan atau yang dilakukan berdasarkan kesepakatan antar Kepala Desa dan Lurah setempat dan oleh Tim Pemetaan dan Pemetaan Batas Desa Kabupaten Bangka



PETA BATAS DESA

Kode Wilayah : 18.01.04.2005

PAYA BENUA

KECAMATAN MENDO BARAT
KABUPATEN BANGKA
PROVINSI KEPULAUAN BANGKA BELITUNG

U SKALA 1:17.000



REKAM LOKASI

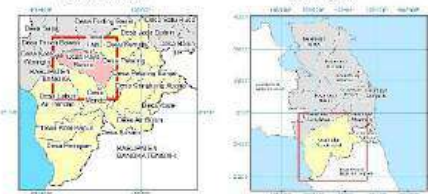

Sistem Proyeksi : Transverse Mercator
Sistem Grid : Grid Geografis dan Grid Universal Transverse Mercator
Datum Horizontal : SRG 2013



DIBUAT DAN DITERBITKAN OLEH:
PEMERINTAH KABUPATEN BANGKA
Jl. Jenderal Ahmad Yani Jalur 2, Kecamatan Sungailiat, Kabupaten Bangka
Provinsi Kepulauan Bangka Belitung, Indonesia

KETERANGAN

- ▲ Titik Kartometrik
- Fasilitas Umum dan Bangunan Lainya
- Batas Kabupaten/Kota
- Batas Kecamatan
- Batas Desa/Kelurahan

Daftar Titik Kartometrik

NO	NAMBU	KOORDINAT	UTAMA	UTAMA
1	TK 18.01.04.2005.04.2004-04.2005-890	2° 7' 5.247" S 103° 31' 55.997" E	3062.94	62046.9990
2	TK 18.01.04.2005.04.2005-001	2° 7' 44.450" S 103° 31' 27.387" E	3074.647	62040.33
3	TK 18.01.04.2005.04.2005-502	2° 8' 11.079" S 103° 31' 35.458" E	3072.914	62040.33
4	TK 18.01.04.2005.04.2005-890	2° 8' 44.949" S 103° 31' 33.420" E	3070.913	62040.33
5	TK 18.01.04.2005.04.2005-001	2° 8' 44.254" S 103° 31' 55.053" E	3071.088	62040.33
6	TK 18.01.04.2005.04.2005-332	2° 8' 42.428" S 103° 31' 51.000" E	3074.821	62040.33
7	TK 18.01.04.2005.04.2005-003	2° 8' 18.664" S 103° 32' 47.767" E	3075.938	62040.33
8	TK 18.01.04.2005.04.2005-004	2° 7' 0.137" S 103° 32' 53.782" E	3078.012	62040.33
9	TK 18.01.04.2005.04.2005-000	2° 8' 24.070" S 103° 31' 21.269" E	3070.700	62040.33
10	TK 18.01.04.2005.04.2005-008	2° 8' 0.298" S 103° 31' 10.187" E	3075.938	62040.33
11	TK 18.01.04.2005.04.2005-04.2005-890	2° 8' 34.178" S 103° 31' 31.818" E	3078.021.942	62041.1054
12	TK 18.01.04.2005.04.2005-001	2° 8' 50.620" S 103° 31' 23.788" E	3074.988	62040.33
13	TK 18.01.04.2005.04.2005-002	2° 8' 10.692" S 103° 31' 20.060" E	3076.934	62040.33
14	TK 18.01.04.2005.04.2005-003	2° 8' 47.420" S 103° 31' 11.480" E	3073.933	62040.33
15	TK 18.01.04.2005.04.2005-004	2° 8' 51.890" S 103° 31' 5.287" E	3075.947	62040.33
16	TK 18.01.04.2005.04.2005-04.2005-890	2° 8' 22.524" S 103° 31' 22.507" E	3074.938.481	62041.1054
17	TK 18.01.04.2005.04.2005-04.2005-890	2° 8' 28.683" S 103° 31' 42.072" E	3076.945.48	62041.1054
18	TK 18.01.04.2005.04.2005-04.2005-890	2° 8' 27.711" S 103° 31' 10.187" E	3078.951.031	62041.1054

LAMPIRAN: PERATURAN BUPATI BANGKA
NOMOR: TAHUN 2026
TENTANG BATAS DESA DI WILAYAH KECAMATAN MENDO BARAT

BUPATI BANGKA
d/o
FERY INSAN

Sumber Data : Data Hasil Survei Lapangan Tahun 2026
-Data Hasil Survei dan Hasil Pengukuran Geometri (2026)
-Data Hasil Survei dan Pengukuran Batas Desa Tahun 2018, 2020, 2022.
Revisi Data : Data Hasil Survei dan Pengukuran batas yang dilakukan berdasarkan kesepakatan antar Kepala Desa dan Lurah serta diawasi oleh Tim Pengukuran dan Pengukuran Batas Desa Kabupaten Bangka

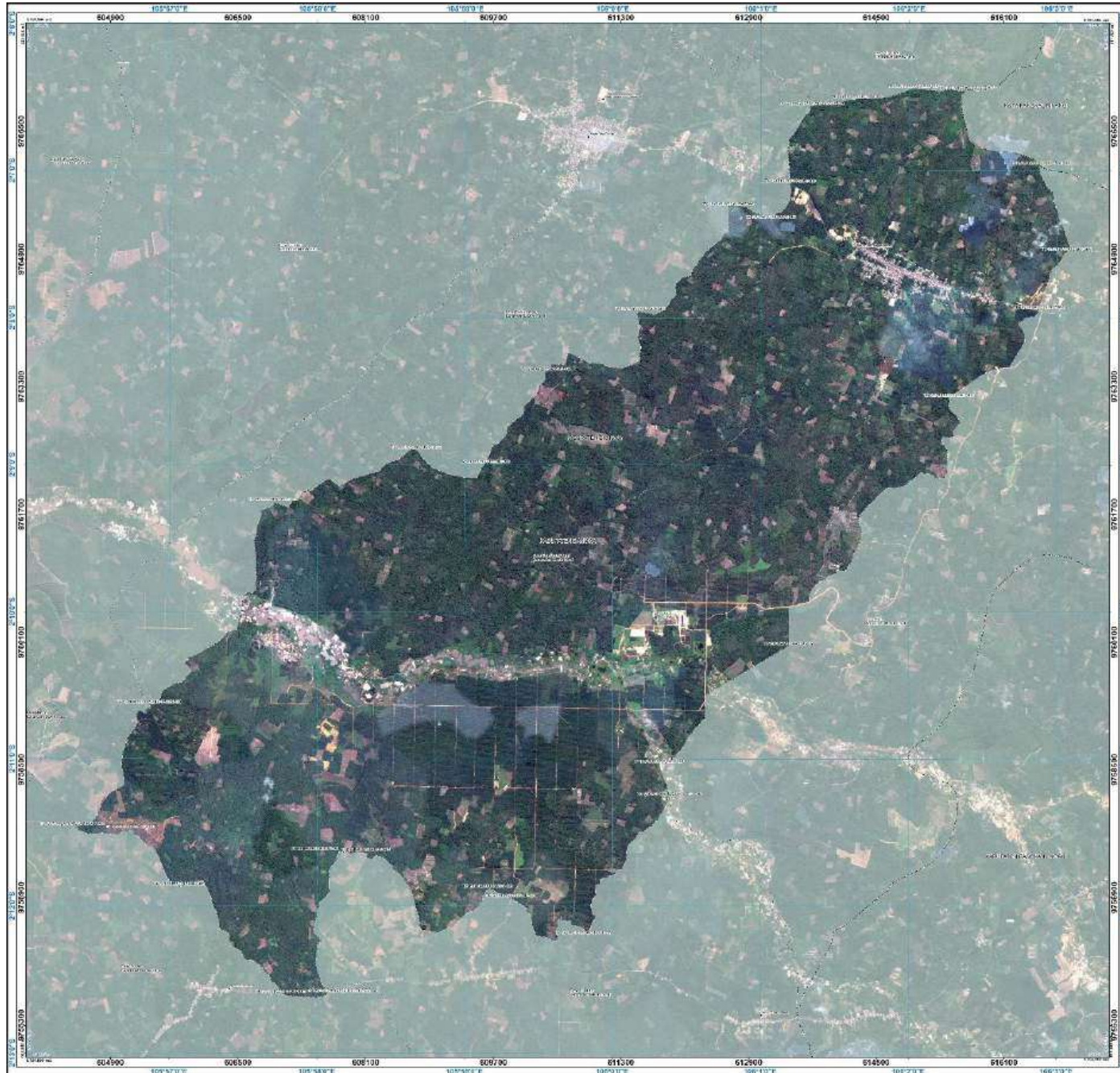

PETA BATAS DESA
 Kode Wilayah : 18.01.04.2008
CENKONG ABANG
 KECAMATAN MENDO BARAT
 KABUPATEN BANGKA
 PROVINSI KEPULAUAN BANGKA BELITUNG

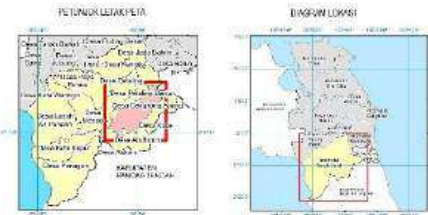
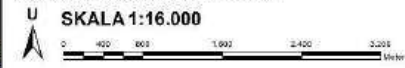

Sistem Proyeksi : Transverse Mercator
 Sistem Grid : Grid Geografis dan Grid Universal Transverse Mercator
 Datum Horizontal : SRG 2013

DIBUAT DAN DITERBITKAN OLEH :
PEMERINTAH KABUPATEN BANGKA
 Jl. Jenderal Ahmad Yani Jalur 2, Kecamatan Sungailiat, Kabupaten Bangka
 Provinsi Kepulauan Bangka Belitung, Indonesia

- KETERANGAN**
- ▲ Titik Kartometrik
 - Fasilitas Umum dan Bangunan Lainnya
 - Batas Kabupaten/Kota
 - Batas Kecamatan
 - Batas Desa/Kelurahan

Daftar Titik Kartometrik

NO	UMUM	KODE	DIB	KODE	DIB	UTM	UTM
1	TK.18.01.04.2008-04.2010-000	2	11 27 526	5	107 50 22 287	9751197	974427 2893
2	TK.18.01.04.2008-04.2010-000	3	10 27 873	5	107 50 31 817	9749231	974387
3	TK.18.01.04.2008-04.2010-001	4	11 11 598	5	107 50 18 887	9748975	974177
4	TK.18.01.04.2008-04.2007-000	5	10 12 500	5	107 11 11 007	9746605	974203
5	TK.18.01.04.2008-04.2007-000	6	9 22 587	5	107 2 18 127	9743182	974105
6	TK.18.01.04.2008-04.2007-006	7	20 50 572	5	107 2 22 027	9742404	974042
7	TK.18.01.04.2008-04.2007-000	8	3 33 507	5	107 3 3 218	9744900	974082
8	TK.18.01.04.2008-04.2007-04.2011-000	9	11 16 587	5	107 9 22 017	9749198	974109
9	TK.18.01.04.2008-04.2007-04.2010-000	10	6 02 511	5	107 2 48 117	9746079	974553
10	TK.18.01.04.2008-04.2008-04.2010-001	11	0 20 509	5	107 1 34 007	9744607	974503
11	TK.18.01.04.2008-04.2009-000	12	0 06 507	5	107 2 7 117	9741042	974460
12	TK.18.01.04.2008-04.2008-04.2010-000	13	0 03 505	5	107 1 24 007	9746818	974453
13	TK.18.01.04.2008-04.2008-04.2010-000	14	0 27 510	5	107 2 22 027	9745114	974518
14	TK.18.01.04.2008-04.2011-001	15	11 27 873	5	107 50 31 817	9751197	974427
15	TK.18.01.04.2008-04.2011-000	16	11 26 137	5	107 50 19 887	9751498	974370
16	TK.18.01.04.2008-04.2011-000	17	11 52 584	5	107 50 8 187	9751013	974312
17	TK.18.01.04.2008-04.2011-000	18	11 56 817	5	107 50 18 817	9749809	974210
18	TK.18.01.04.2008-04.2011-000	19	12 11 508	5	107 50 48 117	9756433	974088
19	TK.18.01.04.2008-04.2011-04.2010-000	20	12 26 517	5	107 50 4 887	9749128	974142
20	TK.18.01.04.2008-04.2012-001	21	11 26 887	5	107 50 44 387	9751791	974151
21	TK.18.01.04.2008-04.2012-000	22	11 32 587	5	107 50 4 084	9751042	974093
22	TK.18.01.04.2008-04.2012-000	23	10 35 598	5	107 50 48 187	9749804	974140
23	TK.18.01.04.2008-04.2014-000	24	0 16 507	5	107 0 42 007	9741008	9741999
24	TK.18.01.04.2008-04.2015-002	25	0 03 887	5	107 50 48 117	9749118	974138
25	TK.18.01.04.2008-04.2015-003	26	0 06 507	5	107 2 7 117	9741042	974460
26	TK.18.01.04.2008-04.2015-004	27	0 23 587	5	107 2 22 027	9742404	974042
27	TK.18.01.04.2008-04.2015-005	28	0 07 887	5	107 0 8 187	9741042	974151
28	TK.18.01.04.2008-04.2015-007	29	0 16 507	5	107 0 48 117	9741008	9741999
29	TK.18.01.04.2008-04.2015-007	30	0 14 817	5	107 11 4 887	9746249	974210
30	TK.18.01.04.2008-04.2015-005	31	0 50 507	5	107 11 11 887	9746818	974203

LAMPIRAN : PERATURAN GUBURTI BANGKA
 NOMOR : TAHUN 2008
 TENTANG BATAS DESA DI WILAYAH KECAMATAN MENDO BARAT

GUBURTI BANGKA
 dtu
 FERY INSANI

Sumber Peta : Citra Bingkai Satelit Resolusi Tinggi Agustus 2018
 Peta Raster Matriks Geospasial Matriks 11x Tahun 2010 tentang Batas Desa dan batas Desa yang meliputi Peringkat
 tingkat Kabupaten Bangka
 Citra Hasil Penginderaan Remotik dan Pengolahan Batas Desa Tahun 2022, 2023
 Rancangan Peta : Peta ini dibuat berdasarkan hasil pengamatan di lapangan yang dibantu dengan penggunaan teknologi
 Remote Sensing dan Lintasi terkoordinasi oleh Tim Pengukuran dan Pengolahan Batas Desa Kabupaten Bangka

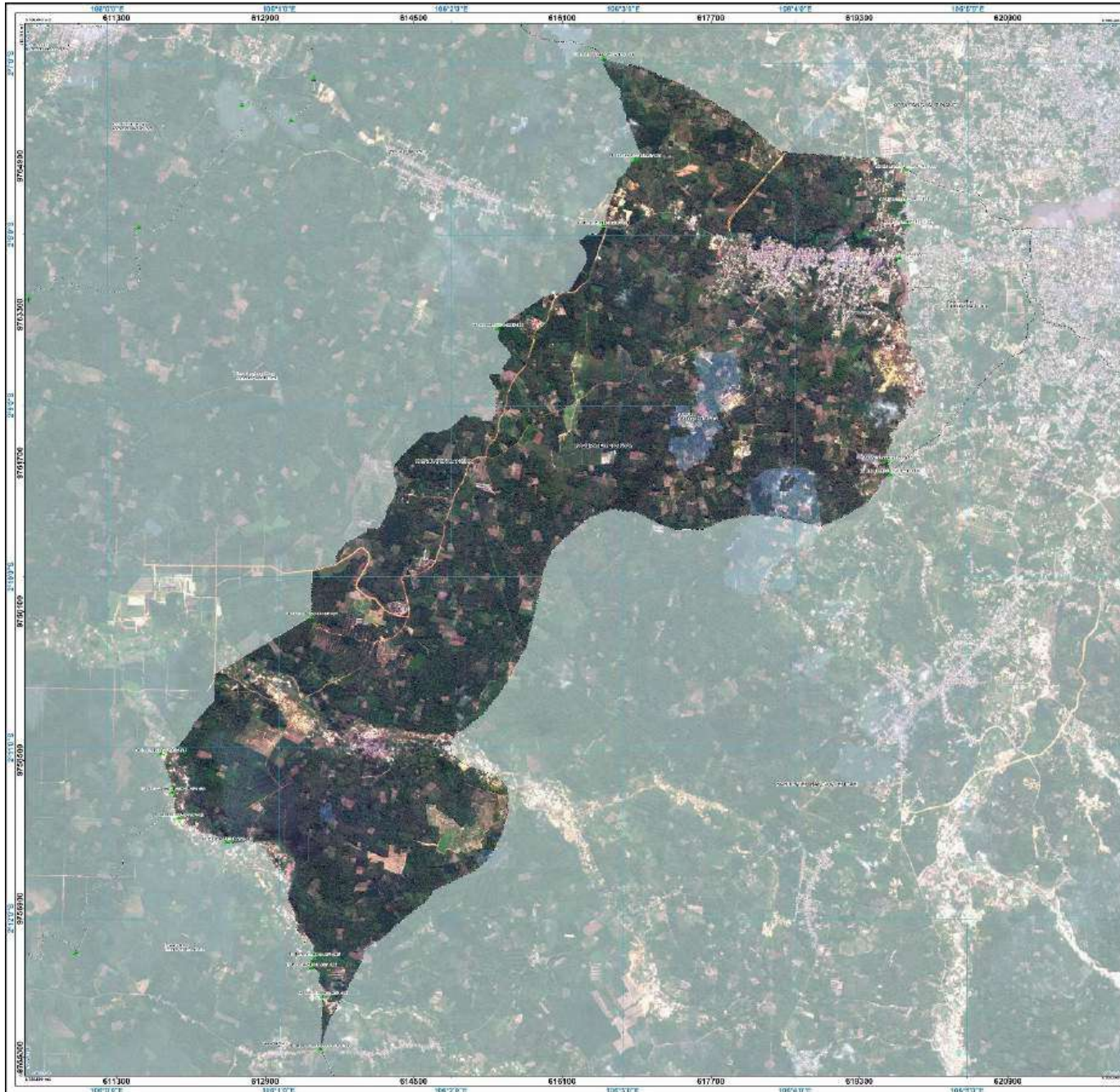

PETA BATAS DESA

Kode Wilayah : 18.01.04.2007

KACE

KECAMATAN MENDO BARAT
KABUPATEN BANGKA
PROVINSI KEPULAUAN BANGKA BELITUNG

U SKALA 1:14.000



PELUNUK LOKASI



DISKOR LOKASI



Sistem Proyeksi : Transverse Mercator
Sistem Grid : Grid Geografis dan Grid Universal Transverse Mercator
Datum Horizontal : SRG 2013



DIBUAT DAN DITERBITKAN OLEH:
PEMERINTAH KABUPATEN BANGKA
Jl. Jenderal Ahmad Yani Jalur 2, Kecamatan Sungailiat, Kabupaten Bangka
Provinsi Kepulauan Bangka Belitung, Indonesia

KETERANGAN

- ▲ Titik Kartometrik
- Fasilitas Umum dan Bangunan Lainya
- Dataras Kabupaten/Kota
- Dataras Kecamatan
- Dataras Desa/Kelurahan

Daftar Titik Kartometrik

NO	NAMBU	KOORDINAT X	KOORDINAT Y	UTM X	UTM Y
1	TK 18.01.04.2007.04.2004-001	2 11 54.072 0	530 2 22.040 0	674364	675300
2	TK 18.01.04.2007.04.2004-001	2 11 54.072 0	530 2 22.040 0	674364	675300
3	TK 18.01.04.2007.04.2004-002	2 11 53.977 0	530 2 22.040 0	674364	675300
4	TK 18.01.04.2007.04.2004-003	2 11 53.882 0	530 2 22.040 0	674364	675300
5	TK 18.01.04.2007.04.2004-004	2 11 53.787 0	530 2 22.040 0	674364	675300
6	TK 18.01.04.2007.04.2004-005	2 11 53.692 0	530 2 22.040 0	674364	675300
7	TK 18.01.04.2007.04.2004-006	2 11 53.597 0	530 2 22.040 0	674364	675300
8	TK 18.01.04.2007.04.2004-007	2 11 53.502 0	530 2 22.040 0	674364	675300
9	TK 18.01.04.2007.04.2004-008	2 11 53.407 0	530 2 22.040 0	674364	675300
10	TK 18.01.04.2007.04.2004-009	2 11 53.312 0	530 2 22.040 0	674364	675300
11	TK 18.01.04.2007.04.2004-010	2 11 53.217 0	530 2 22.040 0	674364	675300
12	TK 18.01.04.2007.04.2004-011	2 11 53.122 0	530 2 22.040 0	674364	675300
13	TK 18.01.04.2007.04.2004-012	2 11 53.027 0	530 2 22.040 0	674364	675300
14	TK 18.01.04.2007.04.2004-013	2 11 52.932 0	530 2 22.040 0	674364	675300
15	TK 18.01.04.2007.04.2004-014	2 11 52.837 0	530 2 22.040 0	674364	675300
16	TK 18.01.04.2007.04.2004-015	2 11 52.742 0	530 2 22.040 0	674364	675300
17	TK 18.01.04.2007.04.2004-016	2 11 52.647 0	530 2 22.040 0	674364	675300
18	TK 18.01.04.2007.04.2004-017	2 11 52.552 0	530 2 22.040 0	674364	675300
19	TK 18.01.04.2007.04.2004-018	2 11 52.457 0	530 2 22.040 0	674364	675300
20	TK 18.01.04.2007.04.2004-019	2 11 52.362 0	530 2 22.040 0	674364	675300

LAMPIRAN PERATURAN BUPATI BANGKA
NOMOR : TAHUN 2025
TENTANG BATAS DESA DI WILAYAH KECAMATAN MENDO BARAT

BUPATI BANGKA

dto

FERY INSAM

Sumber Peta : Citra Satelit Resolusi Tinggi Aerial Tahun 2018
Peta 1:25.000 Momen Catur Angkat Nomor 116 Tahun 2018 Tentang Baku Dataran Kota Mendo Barat
Lampiran Peraturan Bupati Bangka
Peta 1:25.000 Momen Catur Angkat Nomor 48 Tahun 2008 Tentang Baku Dataran Kabupaten Bangka dan Kota Mendo Barat
Data Koordinat Kartometrik dari Pengukuran Satelit Tahun 2022, 2023
Revisi Peta : Peta ini tidak termasuk hasil pengamatan terestris yang dilakukan berdasarkan kesepakatan antar Kepala Desa dan Lurah setempat di dalam Tim Pengukuran dan Pengawasan Batas Desa Kabupaten Bangka

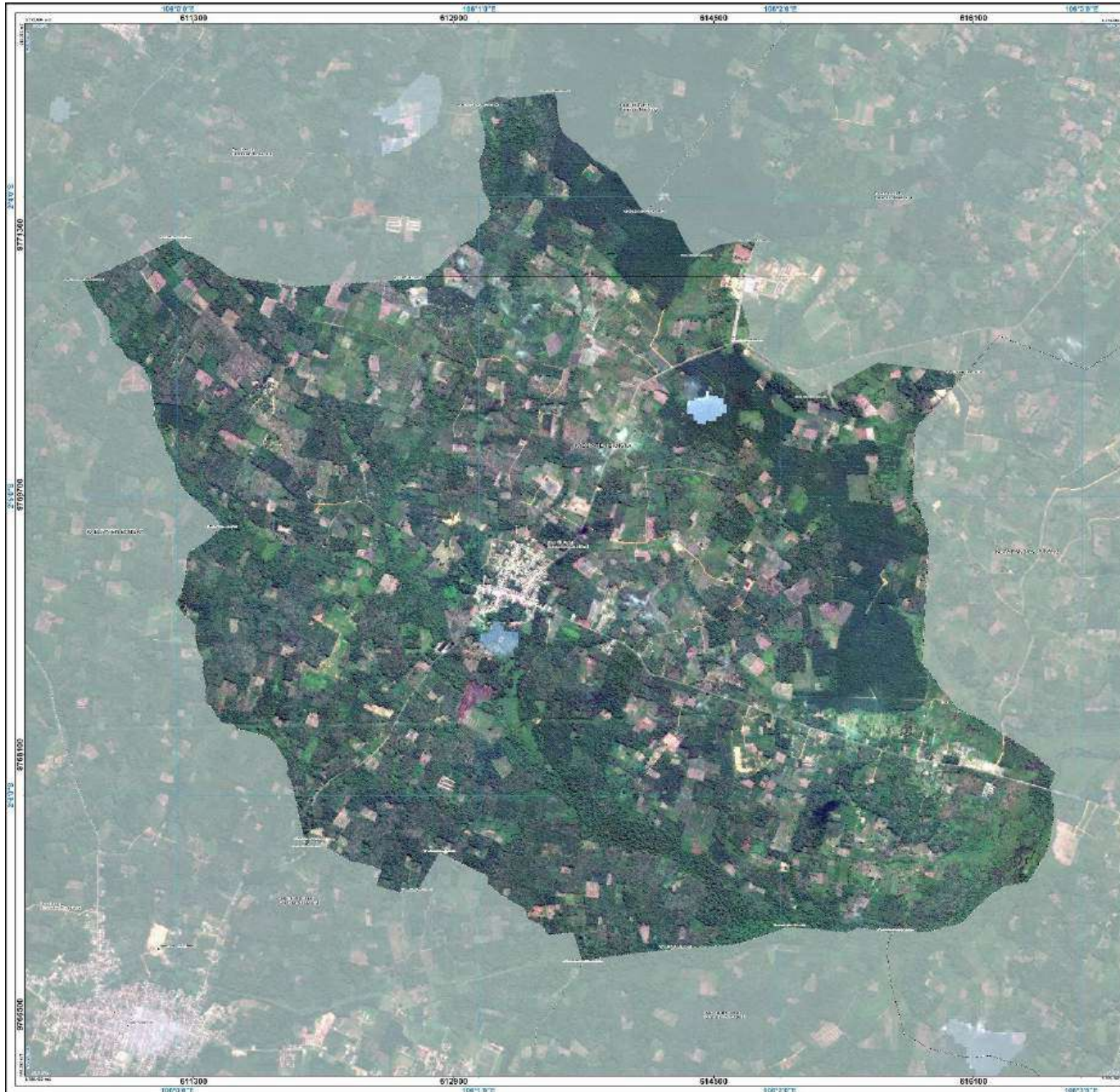

PETA BATAS DESA

Kode Wilayah : 18.01.04.2008

AIR DUREN

KECAMATAN MENDO BARAT
KABUPATEN BANGKA
PROVINSI KEPULAUAN BANGKA BELITUNG

U **SKALA 1:8.000**

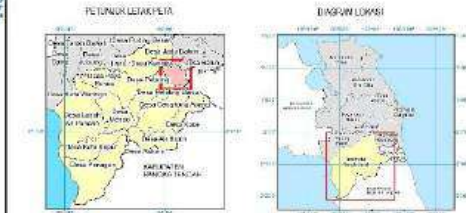

Sistem Proyeksi : Transverse Mercator
Sistem Grid : Grid Geografis dan Grid Universal Transverse Mercator
Datum Horizontal : SRG 2013

DIBUAT DAN DITERBITKAN OLEH :
PEMERINTAH KABUPATEN BANGKA
Jl. Jenderal Ahmad Yani Jalur 2, Kecamatan Sungailiat, Kabupaten Bangka
Provinsi Kepulauan Bangka Belitung, Indonesia

KETERANGAN

- ▲ Titik Kartometrik
- Fasilitas Umum dan Bangunan Lainya
- ▭ Batas Kabupaten/Kota
- ▭ Batas Kecamatan
- ▭ Batas Desa/Kelurahan

Daftar Titik Kartometrik

NO	NAMBUJ	KOORDIN. DIMS	KOORDIN. UTM	UTM X	UTM Y
1	TK.18.01.03.2002-03.2019-04.2008-000	2° 4' 9.271" S	106° 1' 33.819" E	8771483	914276
2	TK.18.01.03.2002-04.2008-001	2° 4' 11.081" S	106° 1' 43.108" E	8771503	914294
3	TK.18.01.03.2002-04.2008-020	2° 4' 6.021" S	106° 1' 54.792" E	8771559	914705
4	TK.18.01.03.2002-04.2008-022	2° 4' 20.291" S	106° 1' 50.219" E	8771561	914705
5	TK.18.01.03.2002-04.2008-034	2° 4' 40.531" S	106° 2' 3.361" E	8771584	913991.5023
6	TK.18.01.03.2002-04.2008-1.071-000	2° 4' 20.281" S	106° 2' 36.023" E	8773-46.254	913947.1441
7	TK.18.01.03.2010-04.2008-04.2008-000	2° 4' 21.681" S	106° 0' 59.027" E	8773007.002	913951.151
8	TK.18.01.03.2010-04.2008-001	2° 4' 30.201" S	106° 1' 14.883" E	8773110	914025
9	TK.18.01.04.2008-04.2008-001	2° 4' 30.841" S	106° 1' 39.023" E	8773107	914284
10	TK.18.01.04.2008-04.2008-002	2° 4' 28.581" S	106° 2' 1.711" E	8773103	914088
11	TK.18.01.04.2008-04.2008-04.2008-000	2° 4' 20.521" S	106° 1' 39.693" E	876616.302	91382.1461
12	TK.18.01.04.2008-04.2008-1.071-000	2° 4' 21.131" S	106° 2' 22.995" E	8761612.30	913913.2327
13	TK.18.01.04.2008-04.2008-001	2° 4' 16.561" S	106° 0' 48.912" E	8771028	91283.8001
14	TK.18.01.04.2008-04.2008-022	2° 4' 6.411" S	106° 38' 30.283" E	8773277	911700
15	TK.18.01.04.2008-04.2008-04.2008-000	2° 4' 16.561" S	106° 39' 40.800" E	8771014.002	911821.5300
16	TK.18.01.04.2008-04.2010-001	2° 4' 6.581" S	106° 0' 8.390" E	8765481	911442.9095
17	TK.18.01.04.2008-04.2010-022	2° 4' 10.541" S	106° 0' 25.490" E	8767528	911000
18	TK.18.01.04.2008-04.2010-022	2° 4' 6.011" S	106° 0' 28.119" E	8767576	912012
19	TK.18.01.04.2008-04.2010-004	2° 4' 16.421" S	106° 0' 47.614" E	8767582	912477
20	TK.18.01.04.2008-04.2010-022	2° 4' 11.412" S	106° 0' 51.971" E	876766.021	912815.7022

LAMPIRAN PERATURAN BUPATI BANGKA
NOMOR :
TAHUN 2028
TENTANG BATAS DESA DI WILAYAH KECAMATAN MENDO BARAT

BUPATI BANGKA

dto

FERY INSAM

Sumber Peta : - Citra Raster Satelit Resolusi Tinggi (Kardika Tahun 2018)
- Peta Raster CitraSat (Kardika Tahun 2018) yang diolah dengan menggunakan software ArcGIS
- Data Geospasial dan Raster (Kardika Tahun 2018)
- Data Geospasial dan Raster (Kardika Tahun 2018)
- Data Geospasial dan Raster (Kardika Tahun 2018)
- Data Geospasial dan Raster (Kardika Tahun 2018)

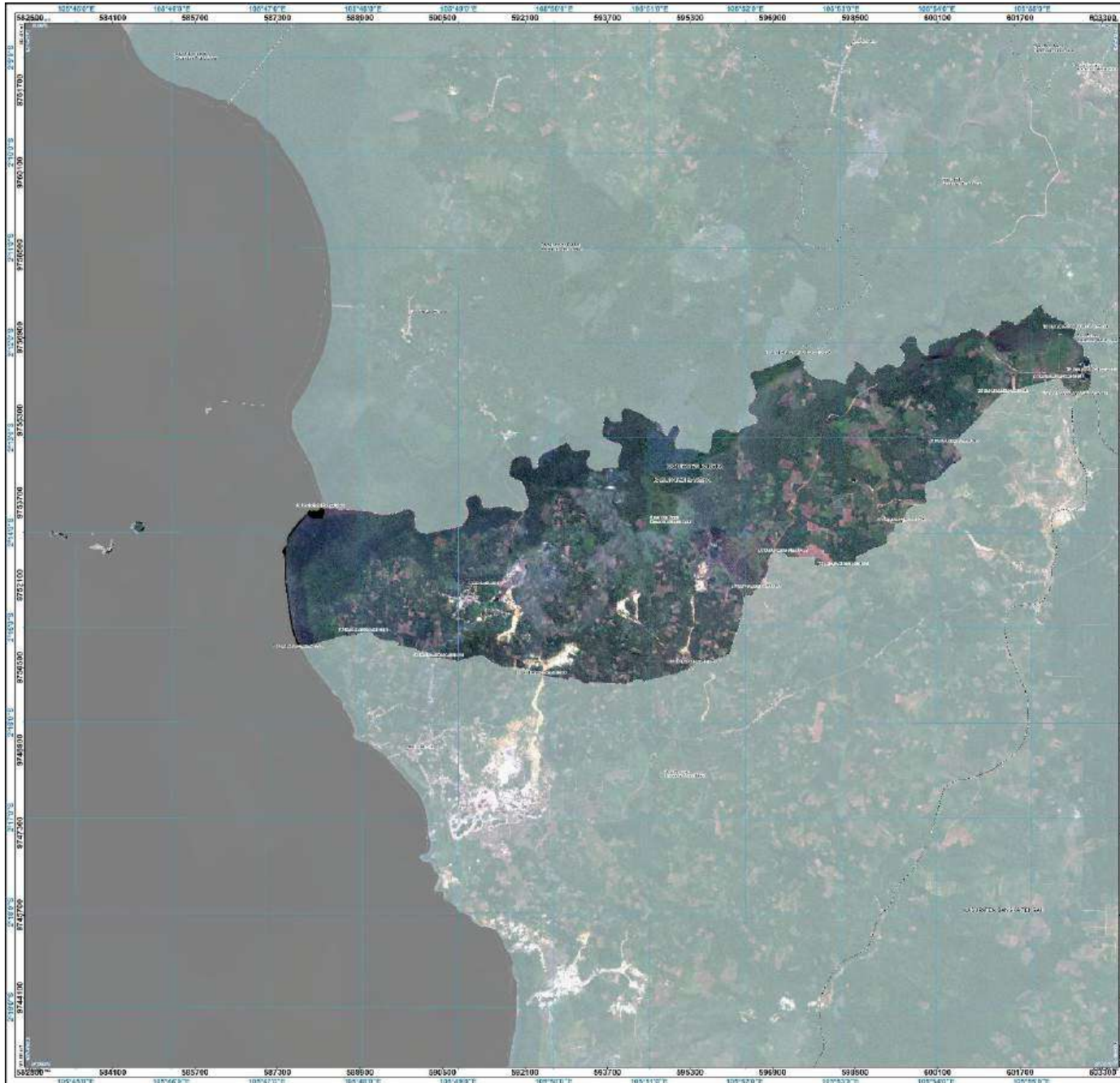

PETA BATAS DESA

Kode Wilayah : 18.01.04.2018

KOTA KAPUR

KECAMATAN MENDO BARAT
KABUPATEN BANGKA
PROVINSI KEPULAUAN BANGKA BELITUNG

SKALA 1:25.000

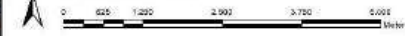

PLATONUK LOKASI



DISKORW LOKASI



Sistem Proyeksi : Transverse Mercator
Sistem Grid : Grid Geografis dan Grid Universal Transverse Mercator
Datum Horizontal : SRG 2013



DIBUAT DAN DITERBITKAN OLEH:
PEMERINTAH KABUPATEN BANGKA
Jl. Jenderal Ahmad Yani Jalur 2, Kecamatan Sungailiat, Kabupaten Bangka
Provinsi Kepulauan Bangka Belitung, Indonesia

KETERANGAN

- ▲ Titik Kartometrik
- Fasilitas Umum dan Bangunan Lainya
- Batas Kabupaten/Kota
- Batas Kecamatan
- Batas Desa/Kelurahan

Daftar Titik Kartometrik

NO	NOMOR	KOORDY. UTM	KOORDX. UTM	UTM Y	UTM X
1	TK.18.01.04.2018-04.2018-001	2 15 33 473 E	105 58 18 228 E	9755111	603454
2	TK.18.01.04.2018-04.2018-002	2 12 51 897 E	105 58 41 738 E	9755932	601307
3	TK.18.01.04.2018-04.2018-003	2 11 3 318 E	105 54 13 574 E	9754888	603413
4	TK.18.01.04.2018-04.2018-004	2 11 52 869 E	105 53 31 569 E	9753334	59685 0001
5	TK.18.01.04.2018-04.2018-005	2 14 21 869 E	105 55 1 745 E	9754474	600318
6	TK.18.01.04.2018-04.2018-006	2 14 12 423 E	105 52 29 653 E	9752735	597036
7	TK.18.01.04.2018-04.2018-007	2 14 36 267 E	105 52 1 105 E	9752037	595938
8	TK.18.01.04.2018-04.2018-008	2 12 25 025 E	105 51 27 215 E	9750560	593535
9	TK.18.01.04.2018-04.2018-009	2 12 25 822 E	105 49 31 748 E	9753961	603406
10	TK.18.01.04.2018-04.2018-010	2 12 18 817 E	105 48 47 322 E	9753020	602418
11	TK.18.01.04.2018-04.2018-011	2 12 2 329 E	105 48 9 608 E	9751197	598812
12	TK.18.01.04.2018-04.2018-012	2 12 15 434 E	105 47 19 448 E	9750889 17	58761 7959
13	TK.18.01.04.2018-04.2018-013	2 12 32 249 E	105 52 36 838 E	9752717 17	60762 0887
14	TK.18.01.04.2018-04.2018-014	2 11 51 388 E	105 55 27 198 E	9753968	603712
15	TK.18.01.04.2018-04.2018-015	2 12 7 827 E	105 52 33 212 E	9754568	597381
16	TK.18.01.04.2018-04.2018-016	2 12 18 422 E	105 55 37 288 E	9754825	603971
17	TK.18.01.04.2018-04.2018-017	2 12 03 217 E	105 47 33 538 E	9753608 23	58832 0125

**LAMPIRAN PERATURAN BUPATI BANGKA
NOMOR : TAHUN 2028
TENTANG BATAS DESA DI WILAYAH KECAMATAN MENDO BARAT**

BUPATI BANGKA

dto

PERY INSAN

Dibuat Pada : Cika Tiga Sakti Rincaw, Tiga Sakti Tiga 2018
— Data Geospasial dan Sistem Informasi Geospasial (2023)
— Data hasil pengisian Paragraf 8 dari Peraturan Bupati Bangka Tahun 2025, 2022
Revisi/Peta : Peta ini dibuat berdasarkan hasil pengamatan data yang dilakukan berdasarkan kesepakatan oleh Kepala Desa dan Lurah serta dibantu oleh Tim Pengukuran dan Pengolahan Data Desa Kabupaten Bangka

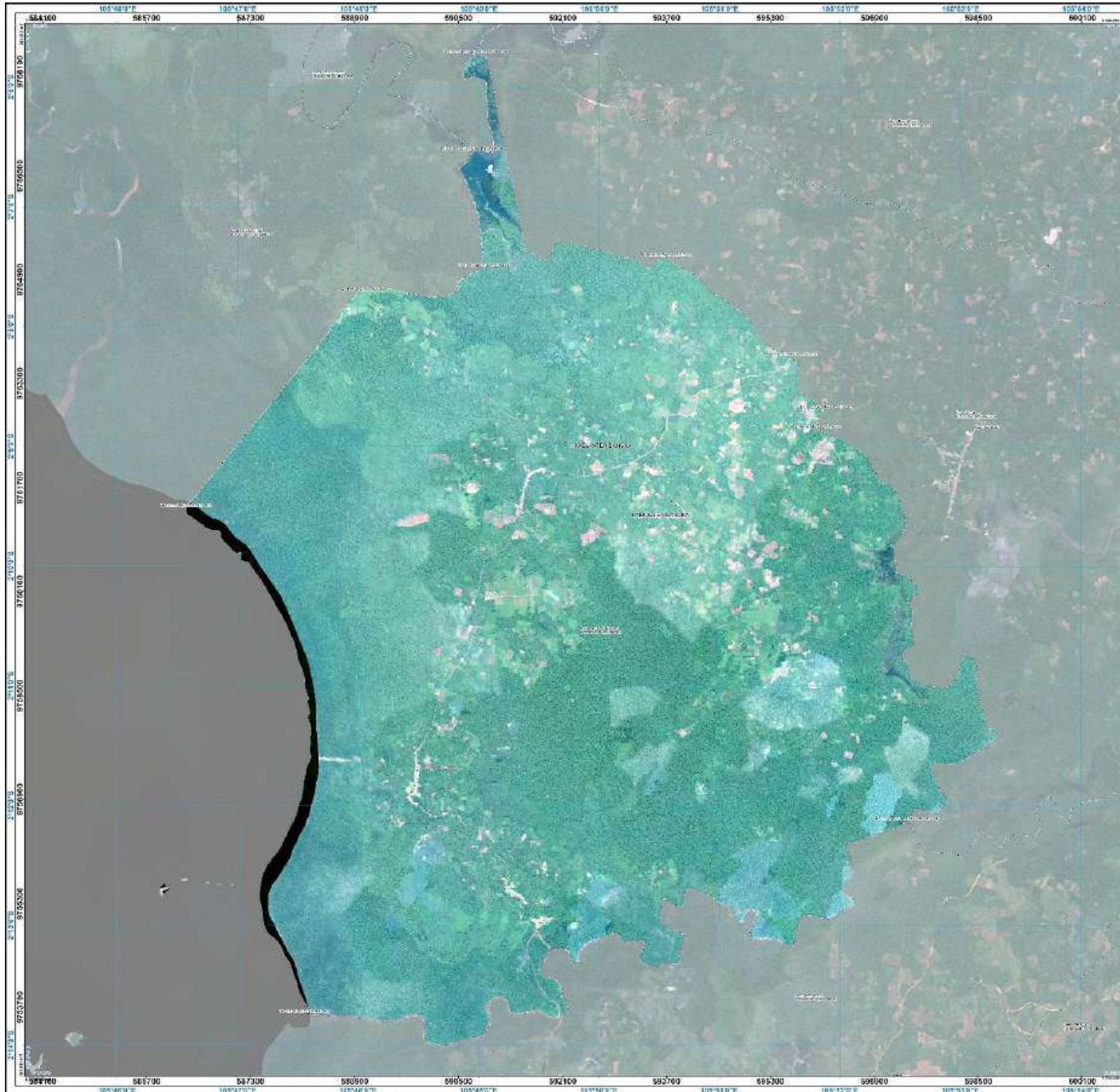

PETA BATAS DESA

Kode Wilayah : 18.01.04.2015

LABUH AIR PANDAN

KEKAMATAN MENDO BARAT
KABUPATEN BANGKA
PROVINSI KEPULAUAN BANGKA BELITUNG

U SKALA 1:20.000

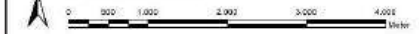

PELUNDAK LOKALITA



DISKOR LOKASI



Sistem Proyeksi : Transverse Mercator
Sistem Grid : Grid Geografis dan Grid Universal Transverse Mercator
Datum Horizontal : SRG 2013



DIBUAT DAN DITERBITKAN OLEH :
PEMERINTAH KABUPATEN BANGKA
Jl. Jenderal Ahmad Yani Jalur 2, Kecamatan Sungailiat, Kabupaten Bangka
Provinsi Kepulauan Bangka Belitung, Indonesia

KETERANGAN

- ▲ Titik Kartometrik
- Fasilitas Umum dan Bangunan Lainya
- Batas Kabupaten/Kota
- Batas Kecamatan
- Batas Desa/Kelurahan

Daftar Titik Kartometrik

NO	NOVOSIA	KOORDINAT_DMS	KOORDINAT_UTM	UTMXY	UTMK
1	TK 18.01.04.2015-04.2810.04.2013.000	2° 12' 2.817" S	105° 42' 50.912" E	9766669	589781
2	TK 18.01.04.2015-04.2810.001	2° 8' 51' 327" S	105° 21' 47.817" E	9762000 125	582586 9594
3	TK 18.01.04.2015-04.2810.000	2° 8' 41' 278" S	105° 51' 52.788" E	9762007	589782
4	TK 18.01.04.2015-04.2810.001	2° 8' 54' 899" S	105° 51' 56.711" E	9762017	589803
5	TK 18.01.04.2015-04.2810.004	2° 7' 23' 181" S	105° 50' 30.396" E	9762045	589707
6	TK 18.01.04.2015-04.2810.003.000	2° 5' 43' 487" S	105° 48' 58.500" E	9762070	589705
7	TK 18.01.04.2015-04.2810.001	2° 13' 44' 278" S	105° 47' 33.530" E	9762000 238	589107 0488
8	TK 18.01.04.2015-03.2806.001	2° 8' 30' 784" S	105° 48' 04.051" E	9761888 067	590006 081
9	TK 18.01.04.2015-03.2806.001	2° 7' 33' 379" S	105° 48' 2.879" E	9762087	589802 0001
10	TK 18.01.04.2015-03.2806.002	2° 7' 42' 327" S	105° 48' 6.652" E	9764721	589802

LAMPIRAN : PERATURAN BUPATI BANGKA
NOMOR : TAHUN 2026
TENTANG BATAS DESA DI WILAYAH KECAMATAN MENDO BARAT

BUPATI BANGKA

dto

FERY INSAN

Sumber Peta : Data Topografi Nasional Tiga Abad Terakhir 2018
Data Open Street dan Badan Informasi Geospasial (2022)
Peta Rencana Batas Desa Nomor R 1/A Tahun 2021 Tingkat Wilayah Desa Labuh Air Pandan, Kecamatan Mendobarat, Kabupaten Bangka
Data Koordinat Geografis dan Persebaran Balok Desa Tahun 2018, 2020
Revisi/Peta : Peta ini dibuat berdasarkan hasil pengamatan di lapangan yang diwujudkan berdasarkan kesepakatan antar Kepala Desa dan Lurah setempat di dalam Tim Pengukuran dan Pengawasan Batas Desa Kabupaten Bangka

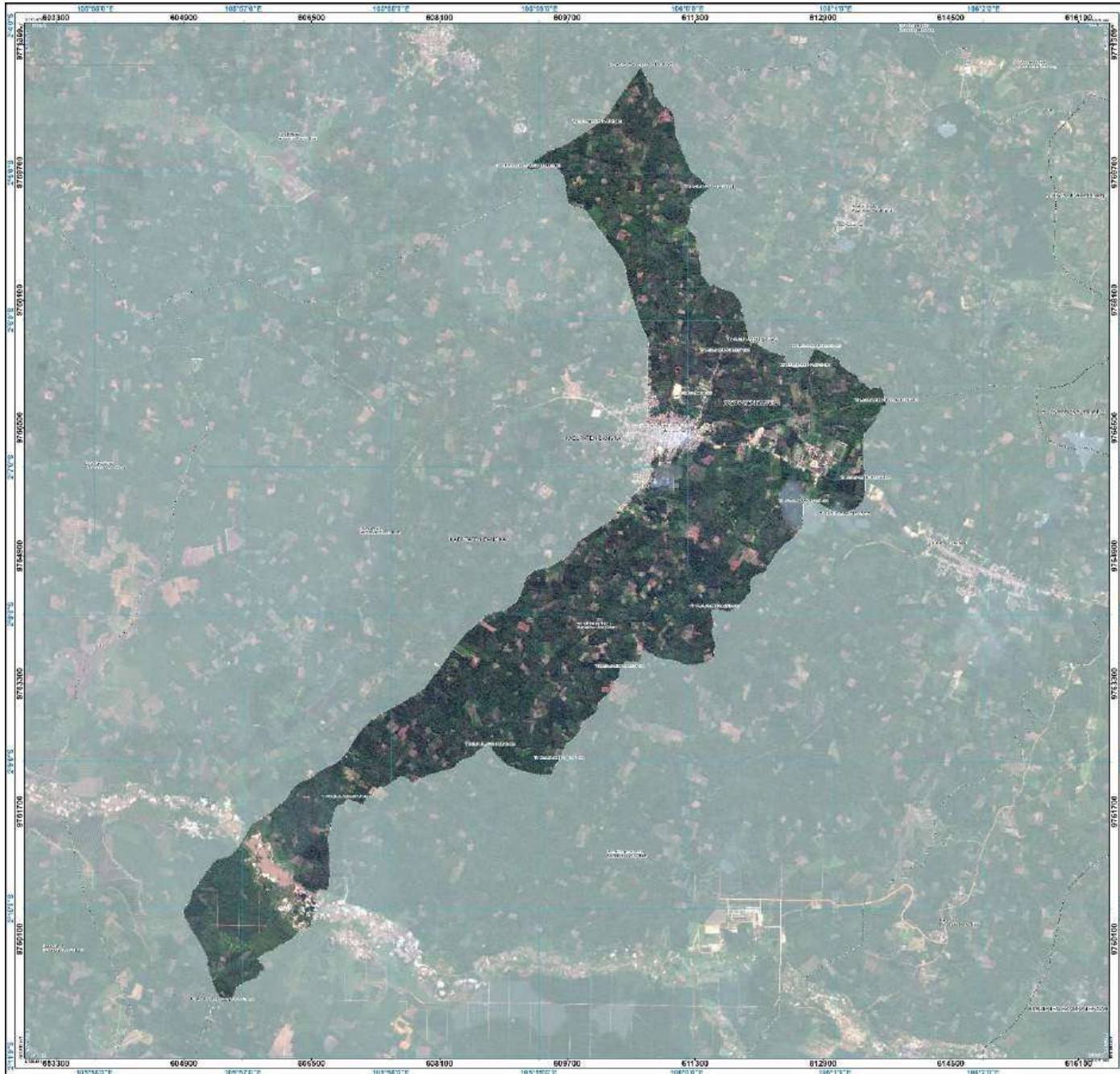

PETA BATAS DESA

Kode Wilayah : 18.01.04.2015

PETALING BANJAR

KECAMATAN MENDO BARAT
KABUPATEN BANGKA
PROVINSI KEPULAUAN BANGKA BELITUNG

SKALA 1:16.000



Sistem Proyeksi : Transverse Mercator
Sistem Grid : Grid Geografis dan Grid Universal Transverse Mercator
Datum Horizontal : SRG 2013



DIBUAT DAN DITERBITKAN OLEH:
PEMERINTAH KABUPATEN BANGKA
Jl. Jenderal Ahmad Yani Jalur 2, Kecamatan Sungailiat, Kabupaten Bangka
Provinsi Kepulauan Bangka Belitung, Indonesia

KETERANGAN

- ▲ Titik Kartometrik
- Fasilitas Umum dan Bangunan Lainnya
- Batas Kabupaten/Kota
- Batas Kecamatan
- Batas Desa/Kelurahan

Daftar Titik Kartometrik

NO	NAMBA	KOORDINAT DMS	KOORDINAT DMS	UTANG	UTANG
1	TK.18.01.04.2015-04.2015-001	2° 07' 31.813" S	106° 38' 21.821" E	979522	833081
2	TK.18.01.04.2015-04.2015-002	2° 07' 58.579" S	106° 38' 55.572" E	979513	833041
3	TK.18.01.04.2015-04.2015-003	2° 07' 42.882" S	106° 38' 44.287" E	979545	833079
4	TK.18.01.04.2015-04.2015-004	2° 07' 18.911" S	106° 39' 02.829" E	979638	833026
5	TK.18.01.04.2015-04.2015-005	2° 07' 33.822" S	106° 37' 25.452" E	979599	833022
6	TK.18.01.04.2015-04.2015-006	2° 07' 13.228" S	106° 37' 42.287" E	979638	833047
7	TK.18.01.04.2015-04.2015-007	2° 07' 53.869" S	106° 38' 42.277" E	979513	833028
8	TK.18.01.04.2015-04.2015-008	2° 07' 02.574" S	106° 39' 26.607" E	979627	833066
9	TK.18.01.04.2015-04.2015-009	2° 07' 21.565" S	106° 39' 32.631" E	979582	833065
10	TK.18.01.04.2015-04.2015-010	2° 07' 49.481" S	106° 37' 10.509" E	979410	833012
11	TK.18.01.04.2015-04.2015-011	2° 07' 14.837" S	106° 39' 46.941" E	979680	833062
12	TK.18.01.04.2015-04.2015-012	2° 07' 19.917" S	106° 37' 3.667" E	979538	833062
13	TK.18.01.04.2015-04.2015-013	2° 07' 5.989" S	106° 37' 11.689" E	979545	833035
14	TK.18.01.04.2015-04.2015-014	2° 07' 15.569" S	106° 39' 42.289" E	979613	833022
15	TK.18.01.04.2015-04.2015-015	2° 07' 09.914" S	106° 39' 23.999" E	979636	833060
16	TK.18.01.04.2015-04.2015-016	2° 07' 9.939" S	106° 37' 5.899" E	979635	833022
17	TK.18.01.04.2015-04.2015-017	2° 07' 13.543" S	106° 37' 26.488" E	979526	833060
18	TK.18.01.04.2015-04.2015-018	2° 07' 6.838" S	106° 37' 25.137" E	979528	833041
19	TK.18.01.04.2015-04.2015-019	2° 07' 18.127" S	106° 37' 47.614" E	979532	833077
20	TK.18.01.04.2015-04.2015-020	2° 07' 11.432" S	106° 37' 51.971" E	979488	833012

LAMPIRAN : PERATURAN BUPATI BANGKA
NOMOR : TAHUN 2028
TENTANG BATAS DESA DI WILAYAH KECAMATAN MENDO BARAT

BUPATI BANGKA
dto
PERY INSAN

Sumber Peta : Data Hasil Survei Medan Tahun 2018
- Data Hasil Survei dan Hasil Informasi Geospasial (2023)
- Data Hasil Survei dan Informasi Geospasial Tahun 2022, 2023
Revisi Peta : Peta ini tidak termasuk hasil pengamatan data yang digunakan berdasarkan kesepakatan antar Kepala Desa dan Lurah terdistribusi dalam Tim Perencanaan dan Pengawasan Batas Desa Kabupaten Bangka