



BUPATI BANGKA  
PROVINSI KEPULAUAN BANGKA BELITUNG

SALINAN  
PERATURAN BUPATI BANGKA  
NOMOR 7 TAHUN 2026

TENTANG  
BATAS DESA DI WILAYAH KECAMATAN MERAWANG  
DENGAN RAHMAT TUHAN YANG MAHA ESA

BUPATI BANGKA,

- Menimbang : a. bahwa dalam rangka tertib administrasi pemerintahan dan memberikan kepastian hukum terhadap batas Desa dan luas wilayah Desa yang memenuhi aspek teknis dan yuridis, Pemerintah Kabupaten Bangka telah melaksanakan penetapan batas desa;
- b. bahwa berdasarkan ketentuan Pasal 9 ayat (3) Peraturan Menteri Dalam Negeri Nomor 45 Tahun 2016 tentang Pedoman Penetapan dan Penegasan Batas Desa, bahwa batas desa hasil penetapan, penegasan dan pengesahan ditetapkan oleh Bupati dengan Peraturan Bupati;
- c. bahwa berdasarkan pertimbangan sebagaimana dimaksud dalam huruf a dan huruf b, perlu menetapkan Peraturan Bupati tentang Batas Desa di Wilayah Kecamatan Merawang;
- Mengingat : 1. Pasal 18 ayat (6) Undang-Undang Dasar Negara Republik Indonesia Tahun 1945;
2. Undang-Undang Nomor 27 Tahun 2000 tentang Pembentukan Provinsi Kepulauan Bangka Belitung (Lembaran Negara Republik Indonesia Tahun 2000 Nomor 217, Tambahan Lembaran Negara Republik Indonesia Nomor 4033);
3. Undang-Undang Nomor 4 Tahun 2011 tentang Informasi Geospasial (Lembaran Negara Republik Indonesia Tahun 2011 Nomor 49, Tambahan Lembaran Negara Republik Indonesia Nomor 5214) sebagaimana telah beberapa kali diubah terakhir dengan Undang-Undang Nomor 6 Tahun 2023 tentang Penetapan Peraturan Pemerintah Pengganti Undang-Undang Nomor 2 Tahun 2022 tentang Cipta Kerja menjadi Undang-Undang (Lembaran Negara Republik Indonesia Tahun 2023 Nomor 41, Tambahan Lembaran Negara Republik Indonesia Nomor 6856);
4. Undang-Undang Nomor 6 Tahun 2014 tentang Desa (Lembaran Negara Republik Indonesia Tahun 2014 Nomor 7, Tambahan Lembaran Negara Republik Indonesia Nomor 5495) sebagaimana telah beberapa kali diubah terakhir dengan Undang-Undang Nomor 3 Tahun 2024 tentang Perubahan Kedua atas Undang-Undang Nomor 6 Tahun 2014 tentang Desa (Lembaran Negara Republik Indonesia Tahun 2024 Nomor 77, Tambahan Lembaran Negara Republik Indonesia Nomor 6914);

5. Undang-Undang Nomor 23 Tahun 2014 tentang Pemerintahan Daerah (Lembaran Negara Republik Indonesia Tahun 2014 Nomor 244, Tambahan Lembaran Negara Republik Indonesia Nomor 5587) sebagaimana telah beberapa kali diubah terakhir dengan Undang-Undang Nomor 6 Tahun 2023 tentang Penetapan Peraturan Pemerintah Pengganti Undang-Undang Nomor 2 Tahun 2022 tentang Cipta Kerja menjadi Undang-Undang (Lembaran Negara Republik Indonesia Tahun 2023 Nomor 41, Tambahan Lembaran Negara Republik Indonesia Nomor 6856);
6. Undang-Undang Nomor 30 Tahun 2024 tentang Kabupaten Bangka di Provinsi Kepulauan Bangka Belitung (Lembaran Negara Republik Indonesia Tahun 2024 Nomor 128, Tambahan Lembaran Negara Republik Indonesia Nomor 6950);
7. Peraturan Pemerintah Nomor 43 Tahun 2014 tentang Peraturan Pelaksanaan Undang-Undang Nomor 6 Tahun 2014 tentang Desa (Lembaran Negara Republik Indonesia Tahun 2014 Nomor 113, Tambahan Lembaran Negara Republik Indonesia Nomor 495) sebagaimana telah beberapa kali diubah terakhir dengan Peraturan Pemerintah Nomor 11 Tahun 2021 tentang Badan Usaha Milik Desa (Lembaran Negara Republik Indonesia Tahun 2021 Nomor 21, Tambahan Lembaran Negara Republik Indonesia Nomor 6623);
8. Peraturan Presiden Nomor 9 Tahun 2016 tentang Percepatan Pelaksanaan Kebijakan Satu Peta Pada Tingkat Ketelitian Peta Skala 1 : 50.000 (Lembaran Negara Republik Indonesia Tahun 2016 Nomor 28) sebagaimana telah diubah dengan Peraturan Presiden Nomor 23 Tahun 2021 tentang Perubahan atas Peraturan Presiden Nomor 9 Tahun 2016 tentang Percepatan Pelaksanaan Kebijakan Satu Peta pada Tingkat Ketelitian Peta Skala 1 : 50.000 (Lembaran Negara Republik Indonesia Tahun 2021 Nomor 92);
9. Peraturan Presiden Nomor 128 Tahun 2022 tentang Badan Informasi Geospasial (Lembaran Negara Republik Indonesia Tahun 2022 Nomor 212);
10. Peraturan Menteri Dalam Negeri Nomor 45 Tahun 2016 tentang Pedoman Penetapan dan Penegasan Batas Desa (Berita Negara Republik Indonesia Tahun 2016 Nomor 1038);
11. Peraturan Menteri Dalam Negeri Nomor 47 Tahun 2016 tentang Administrasi Pemerintahan Desa (Berita Negara Republik Indonesia Tahun 2016 Nomor 1100);
12. Peraturan Kepala Badan informasi Geospasial Nomor 15 Tahun 2014 tentang Pedoman Teknis Ketelitian Peta Dasar (Berita Negara Republik Indonesia Tahun 2014 Nomor 1516) sebagaimana telah diubah dengan Peraturan Badan Informasi Geospasial Nomor 6 Tahun 2018 tentang Perubahan atas Peraturan Kepala Badan Informasi Geospasial Nomor 15 Tahun 2014 tentang Pedoman Teknis Ketelitian Peta Dasar;

**MEMUTUSKAN:**

Menetapkan: **PERATURAN BUPATI TENTANG BATAS DESA DI WILAYAH KECAMATAN MERAWANG.**

BAB I  
KETENTUAN UMUM

Pasal 1

Dalam Peraturan Bupati ini, yang dimaksud dengan:

1. Daerah adalah Kabupaten Bangka.
2. Pemerintah Daerah adalah Bupati sebagai unsur penyelenggaraan Pemerintah Daerah yang memimpin pelaksanaan urusan pemerintahan yang menjadi kewenangan daerah otonom.
3. Bupati adalah Bupati Bangka.
4. Kecamatan adalah bagian wilayah dari Daerah Kabupaten yang dipimpin oleh Camat.
5. Kelurahan adalah bagian wilayah dari Kecamatan sebagai perangkat Kecamatan.
6. Desa adalah kesatuan masyarakat hukum yang memiliki batas wilayah yang berwenang untuk mengatur dan mengurus urusan pemerintahan, kepentingan masyarakat setempat berdasarkan prakarsa masyarakat, hak asal usul, dan/atau hak tradisional yang diakui dan dihormati dalam sistem pemerintahan Negara Kesatuan Republik Indonesia.
7. Batas adalah tanda pemisah antara Desa/Kelurahan yang bersebelahan baik berupa batas alam maupun batas buatan.
8. Batas Desa adalah pembatas wilayah administrasi pemerintahan antar Desa/Kelurahan yang merupakan rangkaian titik koordinat yang berada pada permukaan bumi dapat berupa tanda-tanda alam seperti igir/punggung gunung/pegunungan (watershed), median sungai dan/atau unsur buatan di lapangan yang dituangkan dalam bentuk peta.
9. Metode kartometrik adalah penelusuran/penarikan garis batas pada peta kerja dan pengukuran/perhitungan posisi titik, garis, jarak dan luas cakupan wilayah dengan menggunakan peta dasar dan informasi geospasial lainnya sebagai pendukung.
10. Penegasan Batas Desa adalah kegiatan penentuan titik-titik koordinat batas Desa yang dapat dilakukan dengan metode kartometrik dan/atau survey di lapangan, yang dituangkan dalam bentuk peta batas dengan daftar titik koordinat batas Desa.
11. Peta Batas Desa adalah peta yang menyajikan semua unsur batas dan unsur lainnya, seperti pilar batas, garis batas, toponimi perairan dan transportasi.
12. Titik Koordinat Kartometrik yang selanjutnya disebut TK adalah koordinat hasil penghitungan posisi titik dengan menggunakan peta dasar.
13. Citra adalah gambaran permukaan bumi dalam bentuk digital atau cetak yang dihasilkan dari perekaman data dengan menggunakan wahana angkasa/luar angkasa seperti wahana satelit, pesawat udara, pesawat tanpa awak, atau wahana angkasa/luar angkasa lainnya, serta wahana darat seperti kamera teristris, laser scanner, dan wahana darat lainnya.
14. Skala adalah perbandingan ukuran jarak suatu unsur di atas peta dengan jarak unsur di muka bumi dan dinyatakan dengan besaran perbandingan.

Pasal 2

Tujuan ditetapkannya Peraturan Bupati ini adalah untuk menciptakan tertib administrasi pemerintahan, memberikan kejelasan dan kepastian hukum terhadap batas dan luas wilayah Desa yang memenuhi aspek teknis dan yuridis.

BAB II  
BATAS DESA  
Pasal 3

Batas Desa di wilayah Kecamatan Merawang ini meliputi:

- a. Desa Batu Rusa;
- b. Desa Balun Ijuk;
- c. Desa Riding Panjang;
- d. Desa Pagarawan;
- e. Desa Merawang;
- f. Desa Air Anyir;
- g. Desa Dwi Makmur; dan
- h. Desa Jada Bahrin.

Bagian Kesatu  
Desa Batu Rusa

Pasal 4

Desa Batu Rusa Kecamatan Merawang memiliki luas wilayah 1.680,5734 ha (hektar).

Pasal 5

Desa Batu Rusa sebagaimana dimaksud dalam pasal 4 mempunyai batas wilayah sebagai berikut:

- a. sebelah utara berbatasan dengan Desa Riding Panjang;
- b. sebelah timur berbatasan dengan Desa Air Anyir;
- c. sebelah selatan berbatasan dengan Desa Pagarawan; dan
- d. sebelah barat berbatasan dengan Desa Balun Ijuk, Desa Kimak dan Desa Jada Bahrin.

Pasal 6

Penegasan wilayah batas Desa Batu Rusa dengan ketentuan garis desa dengan desa lainnya sebagaimana dimaksud dalam Pasal 5 meliputi:

- a. Batas Wilayah Desa Batu Rusa dengan Desa Riding Panjang segmen batas dimulai dari TK 19.01.03.2001-03.2003-03.2008-000 dengan koordinat 2° 0' 54.576" S dan 106° 7' 37.849" E yang merupakan Simpul Desa Batu Rusa dengan Desa Riding Panjang dan Desa Air Anyir Kecamatan Merawang yang terletak di Sungai Plaben, lalu dilanjutkan mengarah ke Barat Laut melewati kebun sawit lalu melewati kolong sampai pada TK 19.01.03.2001-03.2003-001 dengan koordinat 2° 0' 28.991" S dan 106° 6' 35.753" E yang terletak di Air Temotor, lalu dilanjutkan mengarah ke Barat Laut melewati lahan masyarakat sampai pada TK 19.01.03.2001-03.2003-002 dengan koordinat 2° 0' 20.103" S dan 106° 5' 44.609" E yang terletak di Aliran Air Peruak, lalu dilanjutkan mengarah ke Barat melewati kebun sawit sampai pada TK 19.01.03.2001-03.2003-003 dengan koordinat 2° 0' 18.598" S dan 106° 5' 6.934" E yang terletak di kebun sawit Masyarakat, dan lalu dilanjutkan mengarah ke Barat melewati kebun sawit sampai pada TK 19.01.03.2001-03.2003-03.2005-000 dengan koordinat 2° 0' 18.476" S dan 106° 4' 53.793" E yang merupakan Simpul Desa Batu Rusa dengan Desa Riding Panjang dan Desa Kimak Kecamatan Merawang yang terletak di Titik 4;

- b. Batas wilayah Desa Batu Rusa dengan Desa Air Anyir segmen batas dimulai dari TK 19.01.03.2001-03.2006-03.2008-000 dengan koordinat  $2^{\circ} 2' 47.859''$  S dan  $106^{\circ} 6' 58.537''$  E yang merupakan Simpul Desa Baturusa, dengan Desa Pagarawan dan Desa Air Anyir Kecamatan Merawang yang terletak di Sungai Baturusa Deket Kebun masyarakat, lalu dilanjutkan mengarah ke Timur Laut mengikuti alur Batu Rusa sampai pada TK 19.01.03.2001-03.2008-001 dengan koordinat  $2^{\circ} 2' 12.012''$  S dan  $106^{\circ} 7' 37.902''$  E yang terletak di Pangkalan Perahu, lalu dilanjutkan mengarah ke Utara melewati Sungai Nyatoh sampai pada TK 19.01.03.2001-03.2008-002 dengan koordinat  $2^{\circ} 1' 3.400''$  S dan  $106^{\circ} 7' 37.855''$  E yang terletak di Jembatan Sungai Nyatoh, dan lalu dilanjutkan mengarah ke Utara melewati kebun sampai pada TK 19.01.03.2001-03.2003-03.2008-000 dengan koordinat  $2^{\circ} 0' 54.576''$  S dan  $106^{\circ} 7' 37.849''$  E yang merupakan Simpul Desa Batu Rusa dengan Desa Riding Panjang dan Desa Air Anyir Kecamatan Merawang yang terletak di Sungai Plaben;
- c. Batas wilayah Desa Batu Rusa dengan Desa Pagarawan segmen batas dimulai dari TK 19.01.03.2001-03.2006-03.2008-000 dengan koordinat  $2^{\circ} 2' 47.859''$  S dan  $106^{\circ} 6' 58.537''$  E yang merupakan Simpul Desa Batu Rusa dengan Desa Pagarawan dan Desa Air Anyir Kecamatan Merawang yang terletak di Sungai Baturusa dekat kebun masyarakat, lalu dilanjutkan mengarah ke Barat Laut melewati Tower dekat kebun masyarakat sampai pada TK 19.01.03.2001-03.2006-001 dengan koordinat  $2^{\circ} 2' 32.291''$  S dan  $106^{\circ} 6' 15.187''$  E yang terletak di Tower Dekat Kebun masyarakat, lalu dilanjutkan mengarah ke Barat Laut melewati persimpangan Jalan Gambir dan melewati Pabrik Sinar Logindo Alam lalu melewati aliran sungai Batu Rusa di persimpangan jalan Pabrik Sinar Logindo Alam kemudian melewati ujung bandar besar Tambak Udang sampai pada TK 19.01.03.2001-03.2006-002 dengan koordinat  $2^{\circ} 1' 57.963''$  S dan  $106^{\circ} 5' 36.486''$  E yang terletak di Ujung Bandar Besar Tambak Udang Deket Sungai Batu Rusa, dan lalu dilanjutkan mengarah ke Barat Laut mengikuti Sungai Batu Rusa sampai pada TK 19.01.03.2001 - 03.2002-03.2006-000 dengan koordinat  $2^{\circ} 1' 44.124''$  S dan  $106^{\circ} 5' 17.765''$  E yang merupakan Simpul Desa Batu Rusa dengan Desa Balun Ijuk dengan Desa Pagarawan yang terletak di Sungai Batu Rusa;
- d. Batas wilayah Desa Batu Rusa dengan Desa balun Ijuk segmen batas dimulai dari TK 19.01.03.2001-03.2002-03.2006-000 dengan koordinat  $2^{\circ} 1' 44.124''$  S dan  $106^{\circ} 5' 17.765''$  E yang merupakan Simpul Desa Batu Rusa dengan Desa Balun Ijuk dan Desa Pagarawan Kecamatan Merawang yang terletak di Sungai Batu Rusa dan lalu dilanjutkan mengarah ke Barat Laut mengikuti Sungai Batu Rusa sampai pada TK 19.01.03.2001-03.2002-03.2010-000 dengan koordinat  $2^{\circ} 1' 20.344''$  S dan  $106^{\circ} 4' 52.053''$  E yang merupakan Simpul Desa Batu Rusa dengan Desa Balun Ijuk dan Desa Jada Bahrin Kecamatan Merawang yang terletak di Sungai Batu Rusa;
- e. Batas wilayah Desa Batu Rusa dengan Desa Jada Bahrin segmen batas dimulai dari TK 19.01.03.2001-03.2005-03.2010-000 dengan koordinat  $2^{\circ} 1' 16.807''$  S dan  $106^{\circ} 4' 48.151''$  E yang merupakan Simpul Desa Batu Rusa dengan Desa Kimak dan Desa Jada Bahrin Kecamatan Merawang dan lalu dilanjutkan mengarah ke Tenggara mengikuti alur sungai sampai pada TK 19.01.03.2001-03.2002-03.2010-000 dengan koordinat  $2^{\circ} 1' 20.344''$  S dan  $106^{\circ} 4' 52.053''$  E yang merupakan Simpul Desa Batu Rusa dengan Desa Balun Ijuk dan Desa Jada Bahrin Kecamatan Merawang; dan

- f. Batas wilayah Desa Batu Rusa dengan Desa Kimak segmen batas dimulai dari TK 19.01.03.2001-03.2005-03.2010-000 dengan koordinat  $2^{\circ} 1' 16.807''$  S dan  $106^{\circ} 4' 48.151''$  E yang merupakan Simpul Desa Batu Rusa dengan Desa Jada Bahrin dan Desa Kimak Kecamatan Merawang yang terletak di Sungai Batu Rusa, lalu dilanjutkan mengarah ke Timur laut melewati kebun sampai pada TK 19.01.03.2001-03.2005-001 dengan koordinat  $2^{\circ} 0' 28.048''$  S dan  $106^{\circ} 4' 57.489''$  E yang terletak di Tumbik Alur Sungai Medang Ler, dan lalu dilanjutkan mengarah ke Barat Laut melewati Kebun Sawit sampai pada TK 19.01.03.2001-03.2003-03.2005-000 dengan koordinat  $2^{\circ} 0' 18.476''$  S dan  $106^{\circ} 4' 53.793''$  E yang merupakan Simpul Desa Baturusa dengan Desa Riding Panjang dan Desa Kimak yang terletak di Kebun Sawit.

#### Bagian Kedua

#### Desa Balun Ijuk

#### Pasal 7

Desa Balun Ijuk Kecamatan Merawang memiliki luas wilayah 2.377,864 ha (hektar).

#### Pasal 8

Desa Balun Ijuk sebagaimana dimaksud dalam Pasal 7 mempunyai batas wilayah sebagai berikut:

- a. sebelah utara berbatasan dengan Desa Batu Rusa dan Desa Jada Bahrin;
- b. sebelah timur berbatasan dengan Desa Pagarawan;
- c. sebelah Selatan berbatasan dengan Pangkal Pinang; dan
- d. sebelah barat berbatasan dengan Desa Jada Bahrin dan Desa Air Duren.

#### Pasal 9

Penegasan wilayah batas Desa Balun Ijuk dengan ketentuan garis desa dengan desa lainnya sebagaimana dimaksud dalam Pasal 8 meliputi:

- a. Batas wilayah Desa Balun Ijuk dengan Desa Pagarawan segmen batas dimulai dari TK 19.01.03.2001-03.2002-03.2006-000 dengan koordinat  $2^{\circ} 1' 44.124''$  S dan  $106^{\circ} 5' 17.765''$  E yang merupakan Simpul Desa Batu Rusa dengan Desa Balun Ijuk dan Desa Pagarawan Kecamatan Merawang yang terletak di Sungai Batu Rusa, lalu dilanjutkan mengarah ke Barat Daya melalui muara Sungai Batu Rusa lalu melewati bandar air peternakan ayam PT. Ceron Popan sampai pada TK 19.01.03.2002-03.2006-001 dengan koordinat  $2^{\circ} 2' 22.629''$  S dan  $106^{\circ} 4' 40.643''$  E yang terletak di Titik 12, lalu dilanjutkan mengarah ke Tenggara menyusuri lahan persawahan sampai pada TK 19.01.03.2002-03.2006-002 dengan koordinat  $2^{\circ} 2' 31.772''$  S dan  $106^{\circ} 4' 47.514''$  E yang terletak di Titik 11, lalu dilanjutkan mengarah ke Barat Daya mengikuti aliran air dekat persawahan lalu mengarah ke Barat Laut kemudian berbelok ke arah Barat Daya sampai pada TK 19.01.03.2002-03.2006-003 dengan koordinat  $2^{\circ} 2' 36.955''$  S dan  $106^{\circ} 4' 29.092''$  E yang terletak di Aliran Air Dekat Persawahan, lalu dilanjutkan mengarah ke Barat Daya mengikuti aliran air sampai pada TK 19.01.03.2002-03.2006-004 dengan koordinat  $2^{\circ} 2' 54.902''$  S dan  $106^{\circ} 4' 23.472''$  E yang terletak di Titik 8, lalu dilanjutkan mengarah ke Tenggara melewati Air Panda kemudian berbelok di simpang jalan Bong Jun Sen lalu melewati jalan Air Papan 2 kemudian berbelok ke arah Timur Laut di simpang jalan Air Papan 1 sampai pada TK 19.01.03.2002-03.2006-005 dengan koordinat  $2^{\circ} 3' 18.706''$  S dan  $106^{\circ} 5' 12.265''$  E yang terletak di Jalan Anggrek, dan lalu dilanjutkan mengarah ke Barat Daya melewati jalan raya sampai pada TK 19.01.03.2002-03.2006-19.71-000 dengan koordinat  $2^{\circ} 4' 37.811''$  S dan  $106^{\circ} 5' 1.800''$  E yang merupakan Simpul Desa Balun Ijuk dengan Desa Pagarawan Kecamatan Merawang dan Pangkal Pinang yang terletak di PBU 09 Jalur Len listrik;

- b. Batas wilayah Desa Balun Ijuk dengan Desa Batu Rusa segmen batas dimulai dari TK 19.01.03.2001-03.2002-03.2006-000 dengan koordinat  $2^{\circ} 1' 44.124''$  S dan  $106^{\circ} 5' 17.765''$  E yang merupakan Simpul Desa Batu Rusa dengan Desa Balun Ijuk dan Desa Pagarawan Kecamatan Merawang yang terletak di Sungai Batu Rusadan dan lalu dilanjutkan mengarah ke Barat Laut mengikuti Sungai Batu Rusa sampai pada TK 19.01.03.2001-03.2002-03.2010-000 dengan koordinat  $2^{\circ} 1' 20.344''$  S dan  $106^{\circ} 4' 52.053''$  E yang merupakan Simpul Desa Batu Rusa dengan Desa Balun Ijuk dan Desa Jada Bahrin Kecamatan Merawang yang terletak di Sungai Batu Rusa;
- c. Batas wilayah Desa Balun Ijuk dengan Desa Jada Bahrin segmen batas dimulai dari TK 19.01.03.2002-03.2010-04.2009-000 dengan koordinat  $2^{\circ} 4' 3.270''$  S dan  $106^{\circ} 1' 32.810''$  E yang merupakan Simpul Desa Balun Ijuk dengan Desa Jada Bahrin Kecamatan Merawang dan Desa Air Duren Kecamatan Merawang yang terletak di Jembatan Gorong-gorong Air Kara Tutu Diantara blok A4-A5, lalu dilanjutkan mengarah ke Timur Laut melewati persimpangan jalan Blok A4-A5 Kebun Sawit PT.THEP dan melewati kebun masyarakat sampai pada TK 19.01.03.2002-03.2010-001 dengan koordinat  $2^{\circ} 2' 11.485''$  S dan  $106^{\circ} 2' 58.933''$  E yang terletak di Aliran Air Kara Tutu, Aliran Air Lelap, Rawa di Air Dingin, lalu dilanjutkan mengarah ke Tenggara mengikuti alur air Mentubung kebun masyarakat sampai pada TK 19.01.03.2002-03.2010-002 dengan koordinat  $2^{\circ} 2' 17.224''$  S dan  $106^{\circ} 3' 36.353''$  E yang terletak di Alur Air Mentubung, Gerbang Pesantren, dan lalu dilanjutkan mengarah ke Timur Laut melewati lahan masyarakat dan kebun sawit sampai pada TK 19.01.03.2001-03.2002-03.2010-000 dengan koordinat  $2^{\circ} 1' 20.344''$  S dan  $106^{\circ} 4' 52.053''$  E yang merupakan Simpul Desa Batu Rusa dengan Desa Balun Ijuk dan Desa Jada Bahrin Kecamatan Merawang;
- d. Batas wilayah Desa Balun Ijuk dengan Desa Air Duren segmen batas dimulai dari TK 19.01.03.2002-03.2010-04.2009-000 dengan koordinat  $2^{\circ} 4' 3.270''$  S dan  $106^{\circ} 1' 32.810''$  E yang merupakan Simpul Desa Balun Ijuk dengan Desa Jada Bahrin Kecamatan Merawang dan Desa Air Duren Kecamatan Mendo Barat yang terletak di Jembatan Gorong-gorong Air Kara Tutu diantar blok A4-A5, lalu dilanjutkan ke arah Tenggara mengikuti Aliran Air Kara Tutu dan kebun sawit PT. THEP sampai pada TK 19.01.03.2002-04.2009-001 dengan koordinat  $2^{\circ} 4' 11.991''$  S dan  $106^{\circ} 1' 43.109''$  E yang terletak di Persimpangan Air Kara Tutu, lalu dilanjutkan mengarah ke Timur Laut melewati perkebunan sawit sampai pada TK 19.01.03.2002-04.2009-002 dengan koordinat  $2^{\circ} 4' 9.020''$  S dan  $106^{\circ} 1' 54.792''$  E yang terletak di Kebon masyarakat dekat kebun sawit PT. THEP, lalu dilanjutkan mengarah ke Selatan mengikuti jalan lama menuju jalan raya di SPN Lubuk Bunter sampai pada TK 19.01.03.2002-04.2009-003 dengan koordinat  $2^{\circ} 4' 29.048''$  S dan  $106^{\circ} 1' 53.219''$  E yang terletak di Pal Batas Desa lama (Jalan Raya Balun Ijuk- Air Duren), lalu dilanjutkan mengarah ke Tenggara melewati Jalan Raya SPN sampai pada TK 19.01.03.2002-04.2009-004 dengan koordinat  $2^{\circ} 4' 40.339''$  S dan  $106^{\circ} 2' 5.947''$  E yang terletak di Bukit Pak Abu, Puncak Bukit Malung, dan lalu dilanjutkan mengarah ke Timur Laut melewati Bukit Pal Batu lalu ke arah Tenggara melewati perkebunan dan jalan sampai pada TK 19.01.03.2002-04.2009-19.71-000 dengan koordinat  $2^{\circ} 4' 35.361''$  S dan  $106^{\circ} 2' 36.633''$  E yang merupakan Simpul Batas antara Desa Balun Ijuk dengan Desa Air Duren dan Kota Pangkal Pinang yang terletak di Air Rukam; dan

- e. Batas wilayah Desa Balun Ijuk dengan Pangkal Pinang segmen batas dimulai dari TK 19.01.03.2002-04.2009-19.71-000 dengan koordinat  $2^{\circ} 4' 35.361''$  S dan  $106^{\circ} 2' 36.633''$  E yang merupakan Simpul Desa Balun Ijuk Kecamatan Merawang dengan Desa Air Duren Kecamatan Mendo Barat dan Pangkal Pinang yang terletak di Air Rukam dan lalu dilanjutkan mengarah ke Timur Laut melewati PBU 14 lalu mengarah ke Tenggara melewati perkebunan sawit kemudian mengarah ke Timur Laut melewati PBU 13 dan mengarah ke Tenggara melalui PBU 12, PBU 11, PBU 10 sampai pada TK 19.01.03.2002-03.2006-19.71-000 dengan koordinat  $2^{\circ} 4' 37.811''$  S dan  $106^{\circ} 5' 1.800''$  E yang merupakan Simpul Desa Balun Ijuk dengan Desa Pagarawan Kecamatan Merawang dan Pangkal Pinang yang terletak di PBU 09.

Bagian Ketiga  
Desa Riding Panjang  
Pasal 10

Desa Riding Panjang Kecamatan Merawang memiliki luas wilayah 2.553,801 ha (hektar).

Pasal 11

Desa Riding Panjang sebagaimana dimaksud dalam Pasal 10 mempunyai batas wilayah sebagai berikut:

- a. sebelah utara berbatasan dengan Desa Rebo dan Desa Merawang;
- b. sebelah timur berbatasan dengan Pantai Air Anyir;
- c. sebelah selatan berbatasan dengan Desa Batu Rusa dan Desa Air Anyir; dan
- d. sebelah barat berbatasan dengan Desa Jurung, Desa Kimak dan Desa Dwi Makmur.

Pasal 12

Penegasan wilayah batas Desa Riding Panjang dengan ketentuan garis desa dengan desa lainnya sebagaimana dimaksud dalam Pasal 11 meliputi:

- a. Batas wilayah Desa Riding Panjang dengan Desa Rebo segmen batas dimulai dari TK 19.01.01.2007-03.2003-03.2007-000 dengan koordinat  $1^{\circ} 57' 43.121''$  S dan  $106^{\circ} 7' 57.429''$  E yang merupakan Simpul Desa Rebo Kecamatan Sungailiat dengan Desa Riding Panjang dan Desa Merawang Kecamatan Merawang yang terletak di Aliran Air Dekat Pohon Bambu Kebun Lada masyarakat, lalu dilanjutkan mengarah ke Tenggara melewati kebun masyarakat sampai pada TK 19.01.01.2007-03.2003-001 dengan koordinat  $1^{\circ} 57' 49.630''$  S dan  $106^{\circ} 8' 3.291''$  E yang terletak di Air Riang Dekat Pinggir Kebun Karet masyarakat, lalu dilanjutkan mengarah ke Timur Laut melewati kebun masyarakat sampai pada TK 19.01.01.2007-03.2003-002 dengan koordinat  $1^{\circ} 57' 37.043''$  S dan  $106^{\circ} 8' 28.851''$  E yang terletak di Ujung kebun sawit masyarakat dekat pohon kelapa pinggir jalan tebing Ngian Chun, lalu dilanjutkan mengarah ke Selatan mengikuti pinggir kebun sampai pada TK 19.01.01.2007-03.2003-003 dengan koordinat  $1^{\circ} 57' 39.420''$  S dan  $106^{\circ} 8' 28.691''$  E yang terletak di Jalan Tebing Ngian Chung Menuju Kebun Sawit masyarakat, lalu dilanjutkan mengarah ke Tenggara melalui kebun masyarakat mengikuti bandar arung sampai pada TK 19.01.01.2007-03.2003-004 dengan koordinat  $1^{\circ} 58' 0.985''$  S dan  $106^{\circ} 9' 3.983''$  E yang terletak di Jalan Lintas Timur, dan lalu dilanjutkan mengarah ke Timur Laut melalui kebun masyarakat sampai pada TK 19.01.01.2007-03.2003-005 dengan koordinat  $1^{\circ} 57' 58.046''$  S dan  $106^{\circ} 9' 21.310''$  E yang terletak di Air Riang Dekat Pinggir Kebun Karet Masyarakat;

- b. Batas wilayah Desa Riding Panjang dengan Desa Merawang segmen batas dimulai dari TK 19.01.03.2003-03.2007-03.2009-000 dengan koordinat  $1^{\circ} 58' 56.283''$  S dan  $106^{\circ} 6' 33.264''$  E yang merupakan Simpul Desa Riding Panjang dengan Desa Merawang dan Dwi Makmur Kecamatan Merawang yang terletak di seberang kolong jembatan Sungai Air Dayung, lalu dilanjutkan mengarah ke Timur Laut melalui aliran air sampai pada TK 19.01.03.2003-03.2007-001 dengan koordinat  $1^{\circ} 58' 55.009''$  S dan  $106^{\circ} 6' 39.639''$  E yang terletak di Aliran Sungai Air Duyung, lalu dilanjutkan mengarah ke Utara lalu ke arah Timur melalui kebun sawit masyarakat sampai pada TK 19.01.03.2003-03.2007-002 dengan koordinat  $1^{\circ} 58' 53.009''$  S dan  $106^{\circ} 6' 59.866''$  E yang terletak di rawa-rawa / lelap, lalu dilanjutkan mengarah ke Timur Laut melewati kebun dan melalui kolong sampai pada TK 19.01.03.2003-03.2007-003 dengan koordinat  $1^{\circ} 58' 26.041''$  S dan  $106^{\circ} 7' 8.101''$  E yang terletak di Sawit masyarakat, lalu dilanjutkan mengarah ke Timur melalui kebun sawit sampai pada TK 19.01.03.2003-03.2007-004 dengan koordinat  $1^{\circ} 58' 25.142''$  S dan  $106^{\circ} 7' 37.326''$  E yang terletak di Kebun Karet, dan lalu dilanjutkan mengarah ke Timur Laut melewati kebun dan aliran air sampai pada TK 19.01.01.2007-03.2003-03.2007-000 dengan koordinat  $1^{\circ} 57' 43.121''$  S dan  $106^{\circ} 7' 57.429''$  E yang merupakan Simpul Desa Rebo Kecamatan Sungailiat dengan Desa Riding Panjang dan Desa Merawang Kecamatan Merawang yang terletak di Aliran Air Dekat Pohon Bambu Kebun Lada Masyarakat;
- c. Batas wilayah Desa Riding Panjang dengan Desa Dwi Makmur segmen batas dimulai dari TK 19.01.03.2003-03.2007-03.2009-000 dengan koordinat  $1^{\circ} 58' 56.283''$  S dan  $106^{\circ} 6' 33.264''$  E yang merupakan Simpul Desa Riding Panjang dengan Desa Merawang dan Desa Dwi Makmur Kecamatan Merawang yang terletak di Seberang Kolong Jembatan Sungai Air Dayung, lalu dilanjutkan mengarah ke Tenggara melewati lahan masyarakat sampai pada TK 19.01.03.2003-03.2009-001 dengan koordinat  $1^{\circ} 59' 3.574''$  S dan  $106^{\circ} 6' 38.544''$  E yang terletak di Tengah Jembatan Sungai Air Dayung, lalu dilanjutkan mengarah ke Tenggara melewati kolong dekat tiang listrik lalu ke arah Selatan sampai pada TK 19.01.03.2003-03.2009-002 dengan koordinat  $1^{\circ} 59' 22.037''$  S dan  $106^{\circ} 6' 38.913''$  E yang terletak di Lelap Air Anyut, lalu dilanjutkan mengarah ke Barat Laut melewati lahan masyarakat sampai pada TK 19.01.03.2003-03.2009-003 dengan koordinat  $1^{\circ} 59' 19.769''$  S dan  $106^{\circ} 6' 22.793''$  E yang terletak di Eks Pemandian Air Anyut, dan lalu dilanjutkan mengarah ke Barat Laut melalui kebun masyarakat sampai pada TK 19.01.03.2003-03.2004-03.2009-000 dengan koordinat  $1^{\circ} 59' 9.350''$  S dan  $106^{\circ} 5' 31.163''$  E yang merupakan Simpul Desa Riding Panjang dengan Desa Jurung dan Desa Dwi Makmur Kecamatan Merawang yang terletak di Ujung Sawit Masyarakat;
- d. Batas wilayah Desa Riding Panjang dengan Desa Jurung segmen batas dimulai dari TK 19.01.03.2003-03.2004-03.2009-000 dengan koordinat  $1^{\circ} 59' 9.350''$  S dan  $106^{\circ} 5' 31.163''$  E yang merupakan Simpul Desa Riding Panjang dengan Desa Jurung dan Desa Dwi Makmur Kecamatan Merawang yang terletak di ujung sawit masyarakat dan lalu dilanjutkan mengarah ke Barat Daya melewati lahan masyarakat sampai pada TK 19.01.03.2003-03.2004-03.2005-000 dengan koordinat  $1^{\circ} 59' 49.207''$  S dan  $106^{\circ} 4' 45.359''$  E yang merupakan Simpul Desa Riding Panjang dengan Desa Jurung dan Desa Kimak Kecamatan Merawang yang terletak di Bukit Kepoh;

- e. Batas wilayah Desa Riding Panjang dengan Desa Kimak segmen batas dimulai dari TK 19.01.03.2003-03.2004-03.2005-000 dengan koordinat  $1^{\circ} 59' 49.207''$  S dan  $106^{\circ} 4' 45.359''$  E yang merupakan Simpul Desa Riding Panjang dengan Desa Jurung dan Desa Kimak Kecamatan Merawang yang terletak di Bukit Kepoh, lalu dilanjutkan mengarah ke Tenggara melewati kebun sawit sampai pada TK 19.01.03.2003-03.2005-001 dengan koordinat  $1^{\circ} 59' 57.444''$  S dan  $106^{\circ} 4' 46.691''$  E yang terletak di Kelekak Palot, dan lalu dilanjutkan mengarah ke Tenggara melalui kepala alor Air Palot sampai pada TK 19.01.03.2001-03.2003-03.2005-000 dengan koordinat  $2^{\circ} 0' 18.476''$  S dan  $106^{\circ} 4' 53.793''$  E yang merupakan Simpul Desa Batu Rusa dengan Desa Riding Panjang dan Desa Kimak Kecamatan Merawang yang terletak di Titik 4;
- f. Batas wilayah Desa Riding Panjang dengan Desa Batu Rusa segmen batas dimulai dari TK 19.01.03.2001-03.2003-03.2008-000 dengan koordinat  $2^{\circ} 0' 54.576''$  S dan  $106^{\circ} 7' 37.849''$  E yang merupakan Simpul Desa Batu Rusa dengan Desa Riding Panjang dan Desa Air Anyir Kecamatan Merawang yang terletak di Sungai Plaben, lalu dilanjutkan mengarah ke Barat Laut melewati kebun sawit lalu melewati kolong sampai pada TK 19.01.03.2001-03.2003-001 dengan koordinat  $2^{\circ} 0' 28.991''$  S dan  $106^{\circ} 6' 35.753''$  E yang terletak di Air Temotor, lalu dilanjutkan mengarah ke Barat Laut melewati lahan masyarakat sampai pada TK 19.01.03.2001-03.2003-002 dengan koordinat  $2^{\circ} 0' 20.103''$  S dan  $106^{\circ} 5' 44.609''$  E yang terletak di Aliran Air Peruak, lalu dilanjutkan mengarah ke Barat melewati kebun sawit sampai pada TK 19.01.03.2001-03.2003-003 dengan koordinat  $2^{\circ} 0' 18.598''$  S dan  $106^{\circ} 5' 6.934''$  E yang terletak di Kebun Sawit masyarakat, dan lalu dilanjutkan mengarah ke Barat melewati kebun sawit sampai pada TK 19.01.03.2001-03.2003-03.2005-000 dengan koordinat  $2^{\circ} 0' 18.476''$  S dan  $106^{\circ} 4' 53.793''$  E yang merupakan Simpul Desa Batu Rusa dengan Desa Riding Panjang dan Desa Kimak Kecamatan Merawang yang terletak di Titik 4; dan
- g. Batas wilayah Desa Riding Panjang dengan Desa Air Anyir segmen batas dari TK 19.01.03.2001-03.2003-03.2008-000 dengan koordinat  $2^{\circ} 0' 54.576''$  S dan  $106^{\circ} 7' 37.849''$  E yang merupakan Simpul Desa Batu Rusa dengan Desa Riding Panjang dan Desa Air Anyir Kecamatan Merawang yang terletak di Sungai Plaben, lalu dilanjutkan mengarah ke Utara melewati kebun sawit dan melalui jalan karet masyarakat Aik Alun sampai pada TK 19.01.03.2003-03.2008-001 dengan koordinat  $2^{\circ} 0' 7.912''$  S dan  $106^{\circ} 7' 38.205''$  E yang terletak di Alur Air Samping Pabrik Bata masyarakat, lalu dilanjutkan mengarah ke Timur melewati kebun sawit sampai pada TK 19.01.03.2003-03.2008-002 dengan koordinat  $2^{\circ} 0' 8.760''$  S dan  $106^{\circ} 8' 22.611''$  E yang terletak di Jalan Karet masyarakat Aik Alun Dekat Rumah Sakit Provinsi, lalu dilanjutkan mengarah ke Timur melewati lahan masyarakat sampai pada TK 19.01.03.2003-03.2008-003 dengan koordinat  $2^{\circ} 0' 8.254''$  S dan  $106^{\circ} 8' 47.370''$  E yang terletak di Kebun Kelapa masyarakat, dan lalu dilanjutkan mengarah ke Timur melewati hutan sampai pada TK 19.01.03.2003-03.2008-004 dengan koordinat  $2^{\circ} 0' 7.899''$  S dan  $106^{\circ} 9' 6.508''$  E yang terletak di Pantai Air Anyir.

Bagian Keempat

Desa Pagarawan

Pasal 13

Desa Pagarawan Kecamatan Merawang memiliki luas wilayah 1.579,474 ha (hektar).

Pasal 14

Desa Pagarawan sebagaimana dimaksud dalam Pasal 13 mempunyai batas wilayah sebagai berikut:

- a. sebelah utara berbatasan dengan Desa Batu Rusa;
- b. sebelah timur berbatasan dengan Desa Air Anyir;
- c. sebelah Selatan berbatasan dengan Pangkal Pinang; dan
- d. sebelah barat berbatasan dengan Desa Balun Ijuk.

#### Pasal 15

Penegasan wilayah batas Desa Pagarawan dengan ketentuan garis desa dengan desa lainnya sebagaimana dimaksud dalam Pasal 14 meliputi:

- a. Batas wilayah Desa Pagarawan dengan Desa Balun Ijuk segmen batas dimulai dari TK 19.01.03.2001-03.2002-03.2006-000 dengan koordinat  $2^{\circ} 1' 44.124''$  S dan  $106^{\circ} 5' 17.765''$  E yang merupakan Simpul Desa Batu Rusa dengan Desa Balun Ijuk dan Desa Pagarawan Kecamatan Merawang yang terletak di Sungai Batu Rusa, lalu dilanjutkan mengarah ke Barat Daya melalui muara Sungai Batu Rusa lalu melewati bandar air peternakan ayam PT. Ceron Popan sampai pada TK 19.01.03.2002-03.2006-001 dengan koordinat  $2^{\circ} 2' 22.629''$  S dan  $106^{\circ} 4' 40.643''$  E yang terletak di Titik 12, lalu dilanjutkan mengarah ke Tenggara menyusuri lahan persawahan sampai pada TK 19.01.03.2002-03.2006-002 dengan koordinat  $2^{\circ} 2' 31.772''$  S dan  $106^{\circ} 4' 47.514''$  E yang terletak di Titik 11, lalu dilanjutkan mengarah ke Barat Daya mengikuti aliran air dekat persawahan lalu mengarah ke Barat Laut kemudian berbelok ke arah Barat Daya sampai pada TK 19.01.03.2002-03.2006-003 dengan koordinat  $2^{\circ} 2' 36.955''$  S dan  $106^{\circ} 4' 29.092''$  E yang terletak di Aliran Air Dekat Persawahan, lalu dilanjutkan mengarah ke Barat Daya mengikuti aliran air sampai pada TK 19.01.03.2002-03.2006-004 dengan koordinat  $2^{\circ} 2' 54.902''$  S dan  $106^{\circ} 4' 23.472''$  E yang terletak di Titik 8, lalu dilanjutkan mengarah ke Tenggara melewati Air Panda kemudian berbelok di simpang jalan Bong Jun Sen lalu melewati jalan Air Papan 2 kemudian berbelok ke arah Timur Laut di simpang jalan Air Papan 1 sampai pada TK 19.01.03.2002-03.2006-005 dengan koordinat  $2^{\circ} 3' 18.706''$  S dan  $106^{\circ} 5' 12.265''$  E yang terletak di Jalan Anggrek, dan lalu dilanjutkan mengarah ke Barat Daya melewati jalan raya sampai pada TK 19.01.03.2002-03.2006-19.71-000 dengan koordinat  $2^{\circ} 4' 37.811''$  S dan  $106^{\circ} 5' 1.800''$  E yang merupakan Simpul Desa Balun Ijuk dengan Desa Pagarawan Kecamatan Merawang dan Pangkal Pinang yang terletak di PBU 09 jalur len Listrik;
- b. Batas wilayah Desa Pagarawan dengan Pangkal Pinang segmen batas dimulai dari TK 19.01.03.2002-03.2006-19.71-000 dengan koordinat  $2^{\circ} 4' 37.811''$  S dan  $106^{\circ} 5' 1.800''$  E yang merupakan Simpul Desa Balun Ijuk dengan Desa Pagarawan Kecamatan Merawang dan Pangkal Pinang yang terletak di PBU 09 Jalur Len Listrik dan lalu dilanjutkan mengarah ke Tenggara melewati PBU 08 lalu mengikuti aliran sungai sampai pada TK 19.01.03.2006-03.2008-19.71-000 dengan koordinat  $2^{\circ} 3' 50.063''$  S dan  $106^{\circ} 7' 10.110''$  E yang merupakan Simpul Desa Pagarawan dengan Desa Air Anyir dan Kota Pangkal Pinang yang terletak di Sungai Baturusa.
- c. Batas wilayah Desa Pagarawan dengan Desa Air Anyir segmen batas dimulai dari TK 19.01.03.2006-03.2008-19.71-000 dengan koordinat  $2^{\circ} 3' 50.063''$  S dan  $106^{\circ} 7' 10.110''$  E yang merupakan Simpul Desa Pagarawan dengan Desa Air Anyir dan Kota Pangkal Pinang yang terletak di Sungai Batu Rusa dan lalu dilanjutkan mengarah ke Barat Laut mengikuti aliran sungai lalu ke arah ke Timur Laut sampai pada TK 19.01.03.2001-03.2006-03.2008-000 dengan koordinat  $2^{\circ} 2' 47.859''$  S dan  $106^{\circ} 6' 58.537''$  E yang merupakan Simpul Desa Batu Rusa dengan Desa Pagarawan dan Desa Air Anyir Kecamatan Merawang yang terletak di Sungai Baturusa dekat kebun Masyarakat; dan

- d. Batas wilayah Desa Pagarawan dengan Desa Batu Rusa segmen batas dimulai dari TK 19.01.03.2001-03.2006-03.2008-000 dengan koordinat  $2^{\circ} 2' 47.859''$  S dan  $106^{\circ} 6' 58.537''$  E yang merupakan Simpul Desa Batu Rusa dengan Desa Pagarawan dan Desa Air Anyir Kecamatan Merawang yang terletak di Sungai Baturusa Dekat Kebun masyarakat, lalu dilanjutkan mengarah ke Barat Laut melewati Tower dekat kebun masyarakat sampai pada TK 19.01.03.2001-03.2006-001 dengan koordinat  $2^{\circ} 2' 32.291''$  S dan  $106^{\circ} 6' 15.187''$  E yang terletak di Tower Dekat Kebun masyarakat, lalu dilanjutkan mengarah ke Barat Laut melewati persimpangan Jalan Gambir dan melewati Pabrik Sinar Logindo Alam lalu melewati aliran sungai Batu Rusa di persimpangan jalan Pabrik Sinar Logindo Alam kemudian melewati ujung bandar besar Tambak Udang sampai pada TK 19.01.03.2001-03.2006-002 dengan koordinat  $2^{\circ} 1' 57.963''$  S dan  $106^{\circ} 5' 36.486''$  E yang terletak di ujung bandar besar Tambak Udang dekat sungai Batu Rusa, dan lalu dilanjutkan mengarah ke Barat Laut mengikuti Sungai Batu Rusa sampai pada TK 19.01.03.2001-03.2002-03.2006-000 dengan koordinat  $2^{\circ} 1' 44.124''$  S dan  $106^{\circ} 5' 17.765''$  E yang merupakan Simpul Desa Batu Rusa dengan Desa Balun Ijuk dengan Desa Pagarawan yang terletak di Sungai Batu Rusa.

#### Bagian Kelima

#### Desa Merawang

#### Pasal 16

Desa Merawang Kecamatan Merawang memiliki luas wilayah 1.369,510 ha (hektar).

#### Pasal 17

Desa Merawang sebagaimana dimaksud dalam Pasal 16 mempunyai batas wilayah sebagai berikut:

- a. sebelah utara berbatasan dengan Kelurahan Kenanga;
- b. sebelah timur berbatasan dengan Desa Rebo dan Desa Riding Panjang;
- c. sebelah selatan berbatasan dengan Desa Dwi Makmur; dan
- d. sebelah barat berbatasan dengan Desa Jurung.

#### Pasal 18

Penegasan wilayah batas Desa Merawang dengan ketentuan garis desa dengan desa lainnya sebagaimana dimaksud dalam Pasal 17 meliputi:

- a. Batas wilayah Desa Merawang dengan Desa Dwi Makmur segmen batas dimulai dari TK 19.01.03.2004-03.2007-03.2009-000 dengan koordinat  $1^{\circ} 58' 48.230''$  S dan  $106^{\circ} 5' 59.016''$  E yang merupakan Simpul Desa Jurung dengan Desa Merawang dan Desa Dwi Makmur Kecamatan Merawang yang terletak di Alur Air Bening, lalu dilanjutkan mengarah ke Timur mengikuti alur air kolong Simpul/tebing Sunghin sampai pada TK 19.01.03.2007-03.2009-001 dengan koordinat  $1^{\circ} 58' 51.408''$  S dan  $106^{\circ} 6' 20.023''$  E yang terletak di Jalan Raya Sungailiat-Pangkalpinang, dan lalu dilanjutkan mengarah ke Tenggara mengikuti aliran air sampai pada TK 19.01.03.2003-03.2007-03.2009-000 dengan koordinat  $1^{\circ} 58' 56.283''$  S dan  $106^{\circ} 6' 33.264''$  E yang merupakan Simpul Desa Riding Panjang dengan Desa Merawang dan Desa Dwi Makmur Kecamatan Merawang yang terletak di Seberang Kolong Jembatan Sungai Air Dayung;

- b. Batas wilayah Desa Merawang dengan Desa Riding Panjang segmen batas dimulai dari TK 19.01.03.2003-03.2007-03.2009-000 dengan koordinat  $1^{\circ} 58' 56.283''$  S dan  $106^{\circ} 6' 33.264''$  E yang merupakan Simpul Desa Riding Panjang dengan Desa Merawang dan Dwi Makmur Kecamatan Merawang yang terletak di Seberang Kolong Jembatan Sungai Air Dayung, lalu dilanjutkan mengarah ke Timur Laut melalui aliran air sampai pada TK 19.01.03.2003-03.2007-001 dengan koordinat  $1^{\circ} 58' 55.009''$  S dan  $106^{\circ} 6' 39.639''$  E yang terletak di Aliran Sungai Air Duyung, lalu dilanjutkan mengarah ke Utara lalu ke arah Timur melalui kebun sawit masyarakat sampai pada TK 19.01.03.2003-03.2007-001 dengan koordinat  $1^{\circ} 58' 53.009''$  S dan  $106^{\circ} 6' 59.866''$  E yang terletak di Rawa-Rawa/Lelap, lalu dilanjutkan mengarah ke Timur Laut melewati kebun dan melalui kolong sampai pada TK 19.01.03.2003-03.2007-002 dengan koordinat  $1^{\circ} 58' 26.041''$  S dan  $106^{\circ} 7' 8.101''$  E yang terletak di Sawit masyarakat, lalu dilanjutkan mengarah ke Timur melalui kebun sawit sampai pada TK 19.01.03.2003-03.2007-003 dengan koordinat  $1^{\circ} 58' 25.142''$  S dan  $106^{\circ} 7' 37.326''$  E yang terletak di Kebun Karet, dan lalu dilanjutkan mengarah ke Timur Laut melewati kebun dan aliran air sampai pada TK 19.01.01.2007-03.2003-03.2007-000 dengan koordinat  $1^{\circ} 57' 43.121''$  S dan  $106^{\circ} 7' 57.429''$  E yang merupakan Simpul Desa Rebo Kecamatan Sungailiat dengan Desa Riding Panjang dan Desa Merawang Kecamatan Merawang yang terletak di Aliran Air Dekat Pohon Bambu Kebun Lada Masyarakat;
- c. Batas wilayah Desa Merawang dengan Desa Rebo segmen batas dimulai dari TK 19.01.01.2007-03.2003-03.2007-000 dengan koordinat  $1^{\circ} 57' 43.121''$  S dan  $106^{\circ} 7' 57.429''$  E yang merupakan Simpul Desa Rebo Kecamatan Sungailiat dengan Desa Riding Panjang dan Desa Merawang Kecamatan Merawang yang terletak di Aliran Air Dekat Pohon Bambu Kebun Lada masyarakat, lalu dilanjutkan mengarah ke Barat Laut melewati Bukit Bantun lalu mengikuti aliran air sampai pada TK 19.01.01.2007-03.2007-001 dengan koordinat  $1^{\circ} 56' 45.544''$  S dan  $106^{\circ} 7' 15.284''$  E yang terletak di Jembatan Kebun sawit masyarakat, dan lalu dilanjutkan mengarah ke Barat Daya mengikuti aliran air sampai pada TK 19.01.01.1005-01.2007-03.2007-000 dengan koordinat  $1^{\circ} 56' 48.972''$  S dan  $106^{\circ} 7' 2.923''$  E yang merupakan simpul Kelurahan Kenanga dan Desa Rebo Kecamatan Sungailiat dengan Desa Merawang Kecamatan Merawang yang terletak di Ujung Kebun Sawit Masyarakat;
- d. Batas wilayah Desa Merawang dengan Desa Jurung segmen batas dimulai dari TK 19.01.01.1005-03.2004-03.2007-000 dengan koordinat  $1^{\circ} 56' 32.168''$  S dan  $106^{\circ} 5' 24.458''$  E yang merupakan Simpul Kelurahan Kenanga Kecamatan Sungailiat dengan Desa Jurung dan Desa Merawang Kecamatan Merawang yang terletak di Tebing Bukit Sambung Giri, lalu dilanjutkan mengarah ke Tenggara melewati alur air sampai pada TK 19.01.03.2004-03.2007-001 dengan koordinat  $1^{\circ} 57' 21.235''$  S dan  $106^{\circ} 5' 35.429''$  E yang terletak di Simpang Tiga Kebun Sawit masyarakat, lalu dilanjutkan mengarah ke Tenggara melewati kebun sampai pada TK 19.01.03.2004-03.2007-002 dengan koordinat  $1^{\circ} 58' 15.606''$  S dan  $106^{\circ} 5' 52.003''$  E yang terletak di Tiang Listrik Air Kuasa di Kampung Madura, lalu dilanjutkan mengarah ke Selatan melewati kebun sampai pada TK 19.01.03.2004-03.2007-003 dengan koordinat  $1^{\circ} 58' 41.690''$  S dan  $106^{\circ} 5' 51.082''$  E yang terletak di Pohon Binjai di Kebun masyarakat, dan lalu dilanjutkan mengarah ke Tenggara melewati aliran Air Bening sampai pada TK 19.01.03.2004-03.2007-03.2009-000 dengan koordinat  $1^{\circ} 58' 48.230''$  S dan  $106^{\circ} 5' 59.016''$  E yang merupakan Simpul Desa Jurung dengan Merawang dengan Desa Dwi Makmur Kecamatan Merawang yang terletak di Alur Air Bening; dan

- e. Batas wilayah Desa Merawang dengan Kelurahan Kenanga segmen batas dimulai dari TK 19.01.01.1005-01.2007-03.2007-000 dengan koordinat  $1^{\circ} 56' 48.972''$  S dan  $106^{\circ} 7' 2.923''$  E yang merupakan Simpul Kelurahan Kenanga dengan Desa Rebo Kecamatan Sungailiat dan Desa Merawang Kecamatan Merawang yang terletak di Ujung Kebun Sawit masyarakat, lalu dilanjutkan mengarah ke Barat melewati alur air pinggir kolong PLN sampai pada TK 19.01.01.1005-03.2007-001 dengan koordinat  $1^{\circ} 56' 47.619''$  S dan  $106^{\circ} 6' 40.137''$  E yang terletak di jalan raya Dekat Plang Selamat Datang Desa Merawang, lalu dilanjutkan mengarah ke Barat Laut mengikuti aliran air sampai pada TK 19.01.01.1005-03.2007-002 dengan koordinat  $1^{\circ} 56' 29.590''$  S dan  $106^{\circ} 6' 23.231''$  E yang terletak di Len Listrik Lama (UPTB)/(Stasiun) listrik TTB, dan lalu dilanjutkan mengarah ke Barat melewati kolong sampai pada TK 19. 01.01.1005-03.2004-03.2007-000 dengan koordinat  $1^{\circ} 56' 32.168''$  S dan  $106^{\circ} 5' 24.458''$  E yang merupakan Simpul Kelurahan Kenanga Kecamatan Sungailiat dengan Desa Jurung dan Desa Merawang Kecamatan Merawang yang terletak di Tebing Bukit Sambung Giri.

#### Bagian Keenam

#### Desa Air Anyir

#### Pasal 19

Desa Air Anyir Kecamatan Merawang memiliki luas wilayah 3.300,148 ha (hektar).

#### Pasal 20

Desa Air Anyir sebagaimana dimaksud dalam Pasal 19 mempunyai batas wilayah sebagai berikut:

- a. sebelah utara berbatasan dengan Desa Riding Panjang;
- b. sebelah timur berbatasan dengan Selat Karimata; dan
- c. sebelah barat berbatasan dengan Desa Batu Rusa dan Desa Pagawaran.

#### Pasal 21

Penegasan wilayah batas Desa Air Anyir dengan ketentuan garis desa dengan desa lainnya sebagaimana dimaksud dalam Pasal 20 meliputi:

- a. Batas wilayah Desa Air Anyir dengan Desa Riding Panjang segmen batas dimulai dari TK 19.01.03.2001-03.2003-03.2008-000 dengan koordinat  $2^{\circ} 0' 54.576''$  S dan  $106^{\circ} 7' 37.849''$  E yang merupakan Simpul Desa Batu Rusa dengan Desa Riding Panjang dan Desa Air Anyir Kecamatan Merawang yang terletak di Sungai Plaben, lalu dilanjutkan mengarah ke Utara melewati kebun sawit dan melalui jalan karet H. Aduli Aik Alun sampai pada TK 19.01.03.2003-03.2008-001 dengan koordinat  $2^{\circ} 0' 7.912''$  S dan  $106^{\circ} 7' 38.205''$  E yang terletak di Alur Air Samping Pabrik Bata Hengki, lalu dilanjutkan mengarah ke Timur melewati kebun sawit sampai pada TK 19.01.03.2003-03.2008-002 dengan koordinat  $2^{\circ} 0' 8.760''$  S dan  $106^{\circ} 8' 22.611''$  E yang terletak di Jalan Karet H. Aduli Aik Alun Dekat Rumah Sakit Provinsi, lalu dilanjutkan mengarah ke Timur melewati lahan masyarakat sampai pada TK 19.01.03.2003-03.2008-003 dengan koordinat  $2^{\circ} 0' 8.254''$  S dan  $106^{\circ} 8' 47.370''$  E yang terletak di Kebun Kelapa masyarakat, dan lalu dilanjutkan mengarah ke Timur melewati hutan sampai pada TK 19.01.03.2003-03.2008-004 dengan koordinat  $2^{\circ} 0' 7.899''$  S dan  $106^{\circ} 9' 6.508''$  E yang terletak di Pantai Air Anyir;

- b. Batas wilayah Desa Air Anyir dengan Desa Batu Rusa segmen batas dimulai dari TK 19.01.03.2001-03.2006-03.2008-000 dengan koordinat  $2^{\circ} 2' 47.859''$  S dan  $106^{\circ} 6' 58.537''$  E yang merupakan Simpul Desa Baturusa, dengan Desa Pagarawan dan Desa Air Anyir Kecamatan Merawang yang terletak di Sungai Baturusa Dekat Kebun masyarakat, lalu dilanjutkan mengarah ke Timur Laut mengikuti alur Batu Rusa sampai pada TK 19.01.03.2001-03.2008-001 dengan koordinat  $2^{\circ} 2' 12.012''$  S dan  $106^{\circ} 7' 37.902''$  E yang terletak di Pangkalan Perahu, lalu dilanjutkan mengarah ke Utara melewati Sungai Nyatoh sampai pada TK 19.01.03.2001-03.2008-002 dengan koordinat  $2^{\circ} 1' 3.400''$  S dan  $106^{\circ} 7' 37.855''$  E yang terletak di Jembatan Sungai Nyatoh, dan lalu dilanjutkan mengarah ke Utara melewati kebun sampai pada TK 19.01.03.2001-03.2003-03.2008-000 dengan koordinat  $2^{\circ} 0' 54.576''$  S dan  $106^{\circ} 7' 37.849''$  E yang merupakan Simpul Desa Simpul Desa Batu Rusa dengan Desa Riding Panjang dan Desa Air Anyir Kecamatan Merawang yang terletak di Sungai Plaben;
- c. Batas wilayah Desa Air Anyir dengan Desa Pagarawan segmen batas dimulai dari TK 19.01.03.2006-03.2008-19.71-000 dengan koordinat  $2^{\circ} 3' 50.063''$  S dan  $106^{\circ} 7' 10.110''$  E yang merupakan Simpul Desa Pagarawan dengan Desa Air Anyir dan Kota Pangkal Pinang yang terletak di Sungai Batu Rusa dan lalu dilanjutkan mengarah ke Barat Laut mengikuti aliran sungai lalu ke arah ke Timur Laut sampai pada TK 19.01.03.2001-03.2006-03.2008-000 dengan koordinat  $2^{\circ} 2' 47.859''$  S dan  $106^{\circ} 6' 58.537''$  E yang merupakan Simpul Desa Batu Rusa dengan Desa Pagarawan dan Desa Air Anyir Kecamatan Merawang yang terletak di Sungai Baturusa dekat kebun masyarakat.

Bagian Ketujuh  
Desa Dwi Makmur  
Pasal 22

Desa Dwi Makmur Kecamatan Merawang memiliki luas wilayah 147,762 ha (hektar).

Pasal 23

Desa Dwi Makmur sebagaimana dimaksud dalam Pasal 22 mempunyai batas wilayah sebagai berikut:

- a. sebelah utara berbatasan dengan Desa Merawang;
- b. sebelah timur berbatasan dengan Desa Riding Panjang;
- c. sebelah selatan berbatasan dengan Desa Riding Panjang; dan
- d. sebelah barat berbatasan dengan Desa Jurung.

Pasal 24

Penegasan wilayah batas Desa Dwi Makmur dengan ketentuan garis desa dengan desa lainnya sebagaimana dimaksud dalam Pasal 23 meliputi:

- a. Batas wilayah Desa Dwi Makmur dengan Desa Riding Panjang segmen batas dimulai dari TK 19.01.03.2003-03.2007-03.2009-000 dengan koordinat  $1^{\circ} 58' 56.283''$  S dan  $106^{\circ} 6' 33.264''$  E yang merupakan Simpul Desa Riding Panjang dengan Desa Merawang dan Desa Dwi Makmur Kecamatan Merawang yang terletak di Seberang Kolong Jembatan Sungai Air Dayung, lalu dilanjutkan mengarah ke Tenggara melewati lahan masyarakat sampai pada TK 19.01.03.2003-03.2009-001 dengan koordinat  $1^{\circ} 59' 3.574''$  S dan  $106^{\circ} 6' 38.544''$  E yang terletak di Tengah Jembatan Sungai Air Dayung, lalu dilanjutkan mengarah ke Tenggara melewati kolong dekat tiang listrik lalu ke arah Selatan sampai pada TK 19.01.03.2003-03.2009-002 dengan koordinat  $1^{\circ} 59' 22.037''$  S dan  $106^{\circ} 6' 38.913''$  E yang terletak di Lelap Air Anyut, lalu

dilanjutkan mengarah ke Barat Laut melewati lahan masyarakat sampai pada TK 19.01.03.2003-03.2009-003 dengan koordinat 1° 59' 19.769" S dan 106° 6' 22.793" E yang terletak di Eks Pemandian Air Anyut, dan lalu dilanjutkan mengarah ke Barat Laut melalui kebun masyarakat sampai pada TK 19.01.03.2003-03.2004-03.2009-000 dengan koordinat 1° 59' 9.350" S dan 106° 5' 31.163" E yang merupakan Simpul Desa Riding Panjang dengan Desa Jurung dan Desa Dwi Makmur Kecamatan Merawang yang terletak di Ujung Sawit masyarakat;

- b. Batas wilayah Desa Dwi Makmur dengan Desa Merawang segmen batas dimulai dari TK 19.01.03.2004-03.2007-03.2009-000 dengan koordinat 1° 58' 48.230" S dan 106° 5' 59.016" E yang merupakan Simpul Desa Jurung dengan Desa Merawang dan Desa Dwi Makmur Kecamatan Merawang yang terletak di Alur Air Bening, lalu dilanjutkan mengarah ke Timur mengikuti alur air kolong Simpul/tebing Sunghin sampai pada TK 19.01.03.2007-03.2009-001 dengan koordinat 1° 58' 51.408" S dan 106° 6' 20.023" E yang terletak di Jalan Raya Sungailiat-Pangkalpinang, dan lalu dilanjutkan mengarah ke Tenggara mengikuti aliran air sampai pada TK 19.01.03.2003-03.2007-03.2009-000 dengan koordinat 1° 58' 56.283" S dan 106° 6' 33.264" E yang merupakan Simpul Desa Riding Panjang dengan Desa Merawang dan Desa Dwi Makmur Kecamatan Merawang yang terletak di Seberang Kolong Jembatan Sungai Air Dayung; dan
- c. Batas wilayah Desa Dwi Makmur dengan Desa Jurung segmen batas dimulai dari TK 19.01.03.2003-03.2004-03.2009-000 dengan koordinat 1° 59' 9.350" S dan 106° 5' 31.163" E yang merupakan Simpul Desa Riding Panjang dengan Desa Jurung dan Desa Dwi Makmur Kecamatan Merawang yang terletak di Pohon Kelapa di Belakang Kebun Sawit Masyarakat, lalu dilanjutkan mengarah ke Barat Laut sampai pada TK 19.01.03.2004-03.2009-001 dengan koordinat 1° 59' 5.185" S dan 106° 5' 27.341" E yang terletak di Kebun Sawit Masyarakat, lalu dilanjutkan mengarah ke Timur Laut mengikuti jalan samping Yayasan Kematian Dusun Sunghin Desa Dwi Makmur sampai pada TK 19.01.03.2004-03.2009-002 dengan koordinat 1° 58' 55.078" S dan 106° 5' 44.941" E yang terletak di Kebun Jeruk Belakang Yayasan Kematian Dusun Sunghin, lalu dilanjutkan mengarah ke Timur Laut sampai pada TK 19.01.03.2004-03.2009-003 dengan koordinat 1° 58' 47.424" S dan 106° 5' 47.040" E yang terletak di Ujung Pemakaman Dekat Jalan Raya, lalu dilanjutkan mengarah ke Tenggara mengikuti Jalan Raya Sunghin/Jurung sampai pada TK 19.01.03.2004-03.2009-004 dengan koordinat 1° 58' 54.878" S dan 106° 5' 52.676" E yang terletak di tikungan dekat jalan Yayasan Kematian, dan lalu dilanjutkan mengarah ke Timur Laut melewati kebun sampai pada TK 19.01.03.2004-03.2007-03.2009-000 dengan koordinat 1° 58' 48.230" S dan 106° 5' 59.016" E yang merupakan Simpul Desa Jurung dengan Desa Merawang dan Desa Dwi Makmur yang terletak di Alur Air Bening.

#### Bagian Kedelapan

#### Desa Jada Bahrin

#### Pasal 25

Desa Jada Bahrin Kecamatan Merawang memiliki luas wilayah 2.450,761 ha (hektar).

#### Pasal 26

Desa Jada Bahrin sebagaimana dimaksud dalam Pasal 25 mempunyai batas wilayah sebagai berikut:

- a. sebelah utara berbatasan dengan Desa Kimak;
- b. sebelah timur berbatasan dengan Desa Batu Rusa dan Desa Balun Ijuk;

- c. sebelah selatan berbatasan dengan Desa Balun Ijuk dan Desa Air Duren; dan
- d. sebelah barat berbatasan dengan Desa Kemuja dan Desa Sempan.

#### Pasal 27

Penegasan wilayah batas Desa Jada Bahrin dengan ketentuan garis desa dengan desa lainnya sebagaimana dimaksud dalam Pasal 26 meliputi:

- a. Batas wilayah Desa Jada Bahrin dengan Desa Air Duren segmen batas dimulai dari TK 19.01.03.2010-04.2008-04.2009-000 dengan koordinat  $2^{\circ} 3' 41.966''$  S dan  $106^{\circ} 0' 59.627''$  E yang merupakan Simpul Desa Jada Bahrin dengan Desa Kemuja dan Desa Air Duren yang terletak di Air Serunget, lalu dilanjutkan mengarah ke Timur Laut mengikuti jalan sampai pada TK 19.01.03.2010-04.2009-001 dengan koordinat  $2^{\circ} 3' 39.021''$  S dan  $106^{\circ} 1' 14.863''$  E yang terletak di Persimpangan Air lengkuas dan lalu dilanjutkan mengarah ke Tenggara melewati perkebunan sawit PT.THEP sampai pada TK 19.01.03.2002-03.2010-04.2009-000 dengan koordinat  $2^{\circ} 4' 3.270''$  S dan  $106^{\circ} 1' 32.810''$  E yang merupakan Simpul Desa Balun Ijuk dengan Desa Jada Bahrin Kecamatan Merawang dan Desa Air Duren Kecamatan Mendo Barat yang terletak di Jembatan Gorong-gorong Air Kara Tutu Diantara blok A4-A5;
- b. Batas wilayah Desa Jada Bahrin dengan Desa Kemuja segmen batas dimulai dari TK 19.01.03.2010-04.2008-04.2009-000 dengan koordinat  $2^{\circ} 3' 41.966''$  S dan  $106^{\circ} 0' 59.627''$  E yang merupakan Simpul Desa Jada Bahrin Kecamatan Merawang dengan Desa Kemuja dan Desa Air Duren Kecamatan Mendo Barat yang terletak di Air Serunget, lalu dilanjutkan mengarah ke Utara melewati persimpangan (Bedenging) Air Serunget dan melewati persimpangan (Bedenging) Air Gendang sampai pada TK 19.01.03.2010-04.2008-001 dengan koordinat  $2^{\circ} 2' 34.884''$  S dan  $106^{\circ} 0' 50.708''$  E yang terletak di Air Tiung Menuju Jembatan Lelap Busek, dan lalu dilanjutkan mengarah ke Utara melewati aliran air Sungai Belembang menuju Jembatan Riden/Busung sampai pada TK 19.01.03.2010-04.2008-05.2004-08.2007-000 dengan koordinat  $2^{\circ} 0' 52.529''$  S dan  $106^{\circ} 0' 56.503''$  E yang merupakan Simpul Desa Jada Bahrin Kecamatan Merawang, Desa Kemuja Kecamatan Mendo Barat dengan Desa Sempan Kecamatan Pemali dan Desa Kayu Besi Kecamatan Puding;
- c. Batas wilayah Desa Jada Bahrin dengan Desa Sempan segmen batas dimulai dari TK 19.01.03.2010-04.2008-05.2004-08.2007-000 dengan koordinat  $2^{\circ} 0' 52.529''$  S dan  $106^{\circ} 0' 56.503''$  E yang merupakan Simpul Desa Jada Bahrin Kecamatan Merawang, Desa Kemuja Kecamatan Mendo Barat dengan Desa Sempan Kecamatan Pemali dan Desa Kayu Besi Kecamatan Puding dan lalu dilanjutkan mengarah ke Tenggara lalu ke arah Timur Laut melewati Kebun Masyarakat sampai pada TK 19.01.03.2005-03.2010-05.2004-000 dengan koordinat  $2^{\circ} 0' 14.708''$  S dan  $106^{\circ} 1' 18.230''$  E yang merupakan Simpul Desa Kimak dengan Desa Jada Bahrin Kecamatan Merawang dengan Desa Sempan Kecamatan Pemali yang terletak di Muara Belembang;
- d. Batas wilayah Desa Jada Bahrin dengan Desa Kimak segmen batas dimulai dari TK 19.01.03.2005-03.2010-05.2004-000 dengan koordinat  $2^{\circ} 0' 14.708''$  S dan  $106^{\circ} 1' 18.230''$  E yang merupakan Simpul Desa Kimak dengan Desa Jada Bahrin Kecamatan Merawang dengan Desa Sempan Kecamatan Pemali yang terletak di Muara Belembang dan lalu dilanjutkan mengarah ke Tenggara mengikuti alur sungai sampai pada TK 19.01.03.2001-03.2005-03.2010-000 dengan koordinat  $2^{\circ} 1' 16.807''$  S dan  $106^{\circ} 4' 48.151''$  E yang merupakan Simpul Desa Batu Rusa dengan Desa Kimak dan Desa Jada Bahrin Kecamatan Merawang;

- e. Batas wilayah Desa Jada Bahrin dengan Desa Baturusa segmen batas dimulai dari TK 19.01.03.2001-03.2005-03.2010-000 dengan koordinat 2° 1' 16.807" S dan 106° 4' 48.151" E yang merupakan Simpul Desa Batu Rusa dengan Desa Kimak dan Desa Jada Bahrin Kecamatan Merawang dan lalu dilanjutkan mengarah ke Tenggara mengikuti alur sungai sampai pada TK 19.01.03.2001-03.2002-03.2010-000 dengan koordinat 2° 1' 20.344" S dan 106° 4' 52.053" E yang merupakan Simpul Desa Batu Rusa dengan Desa Balun Ijuk dan Desa Jada Bahrin Kecamatan Merawang; dan
- f. Batas wilayah Desa Jada Bahrin dengan Desa Balun Ijuk segmen batas dimulai dari TK 19.01.03.2002-03.2010-04.2009-000 dengan koordinat 2° 4' 3.270" S dan 106° 1' 32.810" E yang merupakan Simpul Desa Balun Ijuk dengan Desa Jada Bahrin Kecamatan Merawang dan Desa Air Duren Kecamatan Merawang yang terletak di Jembatan Gorong-gorong Air Kara Tutu diantara blok A4-A5, lalu dilanjutkan mengarah ke Timur Laut melewati persimpangan jalan Blok A4-A5 Kebun Sawit PT.THEP dan melewati kebun masyarakat sampai pada TK 19.01.03.2002-03.2010-001 dengan koordinat 2° 2' 11.485" S dan 106° 2' 58.933" E yang terletak di Aliran Air Kara Tutu, Aliran Air Lelap, Rawa di Air Dingin, lalu dilanjutkan mengarah ke Tenggara mengikuti alur air Mentubung kebun Masyarakat sampai pada TK 19.01.03.2002-03.2010-002 dengan koordinat 2° 2' 17.224" S dan 106° 3' 36.353" E yang terletak di Alur Air Mentubung, Gerbang Pesantren, dan lalu dilanjutkan mengarah ke Timur Laut melewati lahan masyarakat dan kebun sawit sampai pada TK 19.01.03.2001-03.2002-03.2010-000 dengan koordinat 2° 1' 20.344" S dan 106° 4' 52.053" E yang merupakan Simpul Desa Batu Rusa dengan Desa Balun Ijuk dan Desa Jada Bahrin Kecamatan Merawang.

#### Pasal 28

- (1) Titik Kartometrik sebagaimana dimaksud dalam Pasal 6, Pasal 9, Pasal 12, Pasal 15, Pasal 18, Pasal 21, Pasal 24, dan Pasal 27, bersifat tetap dan tidak berubah akibat perubahan kondisi alam, status kepemilikan tanah, perubahan desa atau nama Desa dan/atau perubahan Kecamatan atau nama Kecamatan.
- (2) Peta dan koordinat Lokasi batas wilayah Desa sebagaimana tercantum dalam Lampiran I yang merupakan bagian tidak terpisahkan dari Peraturan Bupati ini.

### BAB III

#### KETENTUAN LAIN-LAIN

#### Pasal 29

Batas Desa Jurung dan Desa Kimak yang belum ditetapkan dalam Peraturan Bupati ini akan ditetapkan lebih lanjut sesuai ketentuan perundang-undangan.

### BAB IV

#### KETENTUAN PENUTUP

#### Pasal 30

Pada saat Peraturan Bupati ini mulai berlaku:

- a. Peraturan Bupati Nomor 54 Tahun 2020 tentang Batas Wilayah Desa Batu Rusa Kecamatan Merawang Kabupaten Bangka (Berita Daerah Kabupaten Bangka Tahun 2020 Nomor 56);
- b. Peraturan Bupati Nomor 55 Tahun 2020 tentang Batas Wilayah Desa Merawang Kecamatan Merawang Kabupaten Bangka (Berita Daerah Kabupaten Bangka Tahun 2020 Nomor 57);

- c. Peraturan Bupati Nomor 56 Tahun 2020 tentang Batas Wilayah Desa Dwi Makmur Kecamatan Merawang Kabupaten Bangka (Berita Daerah Kabupaten Bangka Tahun 2020 Nomor 58); dan
- d. Peraturan Bupati Nomor 44 Tahun 2021 tentang Batas Wilayah Desa Air Anyir Kecamatan Merawang Kabupaten Bangka (Berita Daerah Kabupaten Bangka Tahun 2021 Nomor 45);
- dicabut dan dinyatakan tidak berlaku.

Pasal 31

Peraturan Bupati ini mulai berlaku pada tanggal diundangkan.

Agar setiap orang mengetahuinya, memerintahkan pengundangan Peraturan Bupati ini dengan penempatan dalam Berita Daerah Kabupaten Bangka.

Ditetapkan di Sungailiat  
pada tanggal 17 Maret 2026

BUPATI BANGKA,

dto

FERY INSANI

Diundangkan di Sungailiat  
pada tanggal 17 Maret 2026

Pj. SEKRETARIS DAERAH  
KABUPATEN BANGKA,

dto

THONY MARZA

BERITA DAERAH KABUPATEN BANGKA TAHUN 2026 NOMOR 7

Salinan Sesuai Dengan Aslinya  
KEPALA BAGIAN HUKUM DAN HAM,

dto

SRI ELLY SAFITRI, SH  
PEMBINA TK. I/IVb  
NIP. 197410082005012007

LAMPIRAN I PERATURAN BUPATI BANGKA  
 NOMOR 7 TAHUN 2026  
 TENTANG  
 BATAS DESA DI WILAYAH  
 KECAMATAN MERAWANG

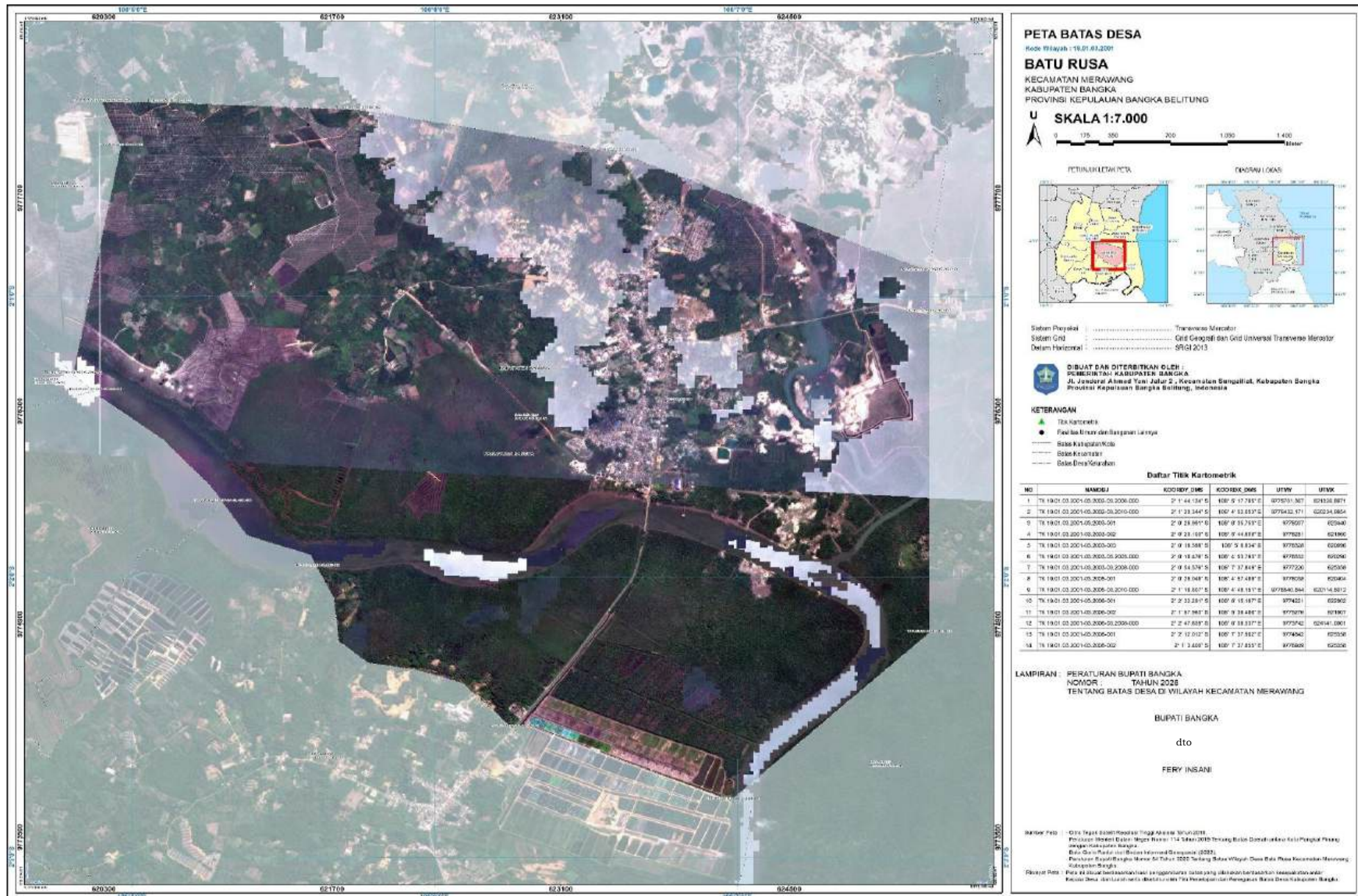



**PETA BATAS DESA**

Kode Wilayah : 18.01.03.2002

**BALUN IJUK**

KECAMATAN MERAUWANG  
KABUPATEN BANGKA  
PROVINSI KEPULAUAN BANGKA BELITUNG

**SKALA 1:9.000**



LETAK DAN LOKASI



Sistem Proyeksi : ..... Transverse Mercator  
Sistem Grid : ..... Grid Geografis dan Grid Universal Transverse Mercator  
Datum Horizontal : ..... SRG 2013

**DIBUAT DAN DITERBITKAN OLEH :**  
PEMERINTAH KABUPATEN BANGKA  
Jl. Jenderal Ahmad Yani Jalur 2, Kecamatan Sungailiat, Kabupaten Bangka  
Provinsi Kepulauan Bangka Belitung, Indonesia

**KETERANGAN**

- ▲ Titik Kartometrik
- Fasilitas Umum dan Bangunan Lainya
- ▭ Batas Kabupaten/Kota
- ▭ Batas Kecamatan
- ▭ Batas Desa/Kelurahan

**Daftar Titik Kartometrik**

NO	BAKSI	KOORDINAT DMR	KOORDINAT UTM	UTM Y	UTM X
1	TK 18.01.03.2002.03.2002-03.2002-001	2° 1' 41.124" S	100° 5' 17.794" E	9774701,289	62138,827
2	TK 18.01.03.2002.03.2002-03.2002-004	2° 1' 30.344" S	100° 5' 20.261" E	9774639,121	62054,662
3	TK 18.01.03.2002.03.2002-001	2° 2' 20.820" S	100° 4' 40.641" E	9774519,708	61981,187
4	TK 18.01.03.2002.03.2002-002	2° 2' 31.777" S	100° 4' 47.514" E	9774238,382	62043,259
5	TK 18.01.03.2002.03.2002-003	2° 2' 30.850" S	100° 4' 29.890" E	9774203	61924
6	TK 18.01.03.2002.03.2002-004	2° 2' 42.902" S	100° 4' 24.472" E	9773824	61945
7	TK 18.01.03.2002.03.2002-005	2° 2' 38.790" S	100° 5' 13.260" E	9772941	62037,300
8	TK 18.01.03.2002.03.2002-071.000	2° 4' 29.817" S	100° 5' 1.000" E	9770386	62042
9	TK 18.01.03.2002.03.2010-001	2° 2' 11.490" S	100° 2' 59.931" E	9774934	61978
10	TK 18.01.03.2002.03.2010-002	2° 2' 47.220" S	100° 2' 56.201" E	9774687	61765
11	TK 18.01.03.2002.03.2010-04.2008-004	2° 4' 3.270" S	100° 1' 35.911" E	9771422	61478
12	TK 18.01.03.2002.04.2008-001	2° 4' 11.891" S	100° 1' 43.108" E	9771182	61484
13	TK 18.01.03.2002.04.2008-002	2° 4' 0.600" S	100° 1' 54.700" E	9771280	61499
14	TK 18.01.03.2002.04.2008-003	2° 4' 26.840" S	100° 1' 42.214" E	9770641	61436
15	TK 18.01.03.2002.04.2008-004	2° 4' 42.390" S	100° 2' 5.941" E	9770294	61593,007
16	TK 18.01.03.2002.04.2008-19.71.000	2° 4' 25.361" S	100° 2' 36.631" E	9770465,264	61617,161

LAMPIRAN : PERATURAN BUPATI BANGKA  
NOMOR : .....  
TAHUN 2025  
TENTANG BATAS DESA DI WILAYAH KECAMATAN MERAUWANG

BUPATI BANGKA

dto

FERY INSANI

Shedex Peta : ....  
- Ditinjau Peta : ....  
- Prosesor : ....  
- Data : ....  
- Revisi : ....

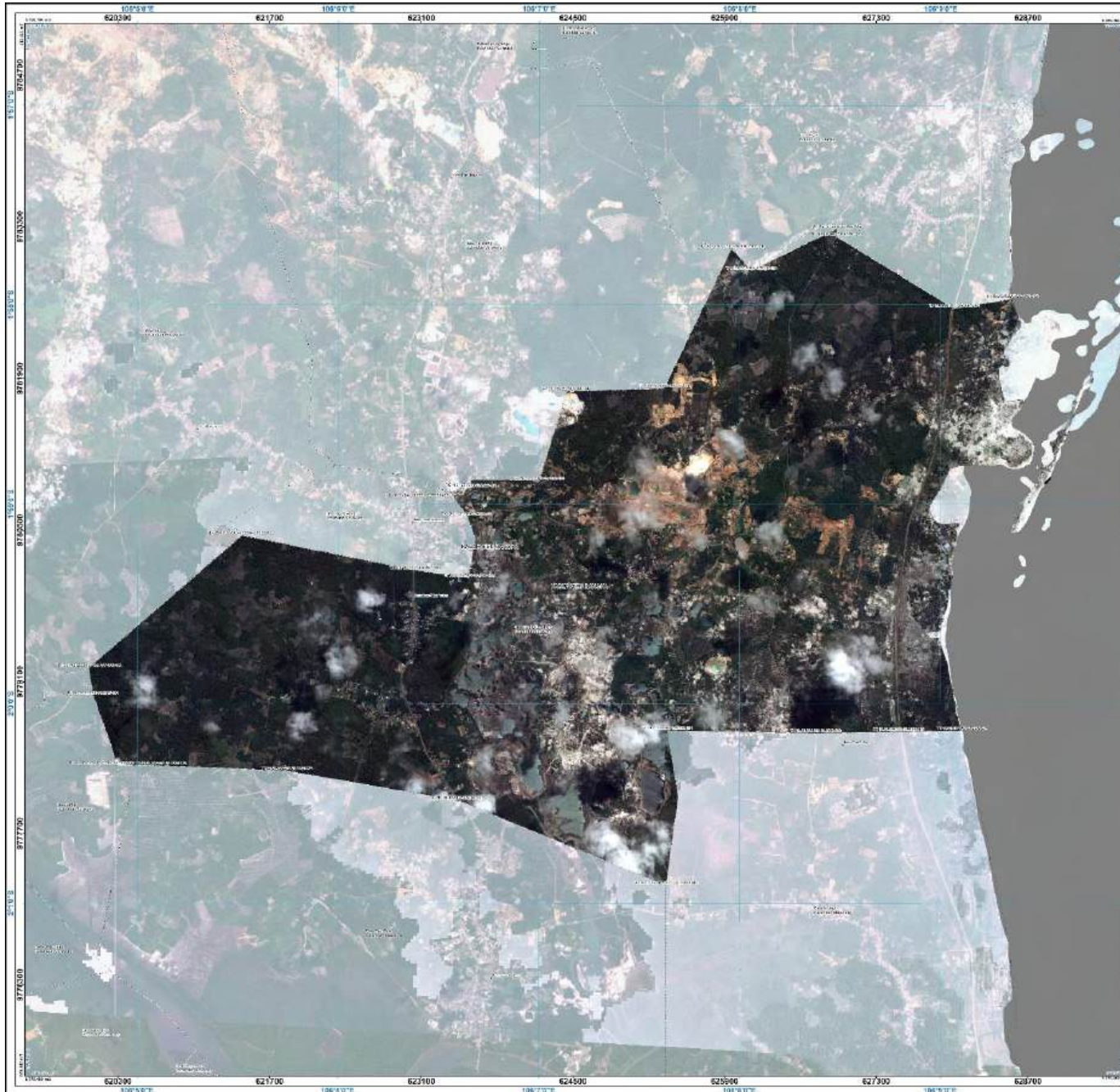

**PETA BATAS DESA**  
 Kode Wilayah : 18.01.03.2003  
**RIDING PANJANG**  
 KECAMATAN MERAUWANG  
 KABUPATEN BANGKA  
 PROVINSI KEPULAUAN BANGKA BELITUNG



Sistem Proyeksi : ..... Transverse Mercator  
 Sistem Grid : ..... Grid Geografis dan Grid Universal Transverse Mercator  
 Datum Horizontal : ..... SRG 2013

**DIBUAT DAN DITERBITKAN OLEH :**  
**PEMERINTAH KABUPATEN BANGKA**  
 Jl. Jenderal Ahmad Yani Jalur 2, Kecamatan Sungailiat, Kabupaten Bangka  
 Provinsi Kepulauan Bangka Belitung, Indonesia

- KETERANGAN**
- ▲ Titik Kartometrik
  - Fasilitas Umum dan Bangunan Lain-lain
  - Dataras Kabupaten/Kota
  - Dataras Kecamatan
  - Dataras Desa/Kelurahan

**Daftar Titik Kartometrik**

NO	NAMBU	KOORDINAT UTM	KOORDINAT UTM	UTM Y	UTM X
1	TK.18.01.03.2003-01	1° 17' 20.837" S	106° 8' 5.267" E	9782989	628418
2	TK.18.01.03.2003-02	1° 17' 37.037" S	106° 8' 26.881" E	9783206	628052
3	TK.18.01.03.2003-03	1° 17' 28.427" S	106° 8' 26.881" E	9782912	628052
4	TK.18.01.03.2003-04	1° 18' 0.007" S	106° 8' 5.887" E	9782549	628022
5	TK.18.01.03.2003-05	1° 17' 25.547" S	106° 8' 51.217" E	9782539.960	628046.854
6	TK.18.01.03.2003-06	1° 17' 42.127" S	106° 7' 57.427" E	9782209	628471.2001
7	TK.18.01.03.2003-07	1° 17' 28.937" S	106° 8' 26.787" E	9782987	628448
8	TK.18.01.03.2003-08	1° 17' 21.137" S	106° 8' 44.687" E	9782921	628466
9	TK.18.01.03.2003-09	1° 17' 38.937" S	106° 8' 5.854" E	9782829	628266
10	TK.18.01.03.2003-10	1° 17' 45.437" S	106° 8' 52.787" E	9782897	628266
11	TK.18.01.03.2003-11	1° 17' 21.137" S	106° 8' 44.687" E	9782921	628466
12	TK.18.01.03.2003-12	1° 17' 45.237" S	106° 8' 45.287" E	9782821	628266
13	TK.18.01.03.2003-13	1° 17' 38.937" S	106° 8' 51.187" E	9782884	628448
14	TK.18.01.03.2003-14	1° 17' 22.437" S	106° 8' 44.687" E	9782921	628466
15	TK.18.01.03.2003-15	1° 17' 22.437" S	106° 8' 20.627" E	9782884	628421.2001
16	TK.18.01.03.2003-16	1° 17' 22.437" S	106° 8' 20.627" E	9782884	628421.2001
17	TK.18.01.03.2003-17	1° 17' 22.437" S	106° 8' 20.627" E	9782884	628421.2001
18	TK.18.01.03.2003-18	1° 17' 22.437" S	106° 8' 20.627" E	9782884	628421.2001
19	TK.18.01.03.2003-19	1° 17' 22.437" S	106° 8' 20.627" E	9782884	628421.2001
20	TK.18.01.03.2003-20	1° 17' 22.437" S	106° 8' 20.627" E	9782884	628421.2001
21	TK.18.01.03.2003-21	1° 17' 22.437" S	106° 8' 20.627" E	9782884	628421.2001
22	TK.18.01.03.2003-22	1° 17' 22.437" S	106° 8' 20.627" E	9782884	628421.2001
23	TK.18.01.03.2003-23	1° 17' 22.437" S	106° 8' 20.627" E	9782884	628421.2001
24	TK.18.01.03.2003-24	1° 17' 22.437" S	106° 8' 20.627" E	9782884	628421.2001
25	TK.18.01.03.2003-25	1° 17' 22.437" S	106° 8' 20.627" E	9782884	628421.2001
26	TK.18.01.03.2003-26	1° 17' 22.437" S	106° 8' 20.627" E	9782884	628421.2001
27	TK.18.01.03.2003-27	1° 17' 22.437" S	106° 8' 20.627" E	9782884	628421.2001
28	TK.18.01.03.2003-28	1° 17' 22.437" S	106° 8' 20.627" E	9782884	628421.2001
29	TK.18.01.03.2003-29	1° 17' 22.437" S	106° 8' 20.627" E	9782884	628421.2001
30	TK.18.01.03.2003-30	1° 17' 22.437" S	106° 8' 20.627" E	9782884	628421.2001

LAMPIRAN : PERATURAN BUPATI BANGKA  
 NOMOR : ..... TAHUN 2025  
 TENTANG BATAS DESA DI WILAYAH KECAMATAN MERAUWANG

BUPATI BANGKA  
 dtd  
 FERY INSANI

Daftar Peta :  
 - Citra Satelit Satelit Pascaorbit Tinggi (A Lunas) Tahun 2013;  
 - Data Satah Perairan dan Batas Wilayah Kecamatan (2023);  
 - Data hasil pengamatan Pemetaan dan Pengukuran Batas Desa Tahun 2010, 2017.  
 Rujukan Peta : Peta 1:100,000 berdasarkan hasil pengamatan terdapat yang digunakan berdasarkan kesepakatan antara Kepala Desa dan Lurah terdistribusi oleh Tim Pemetaan dan Pengukuran Batas Desa Kabupaten Bangka.

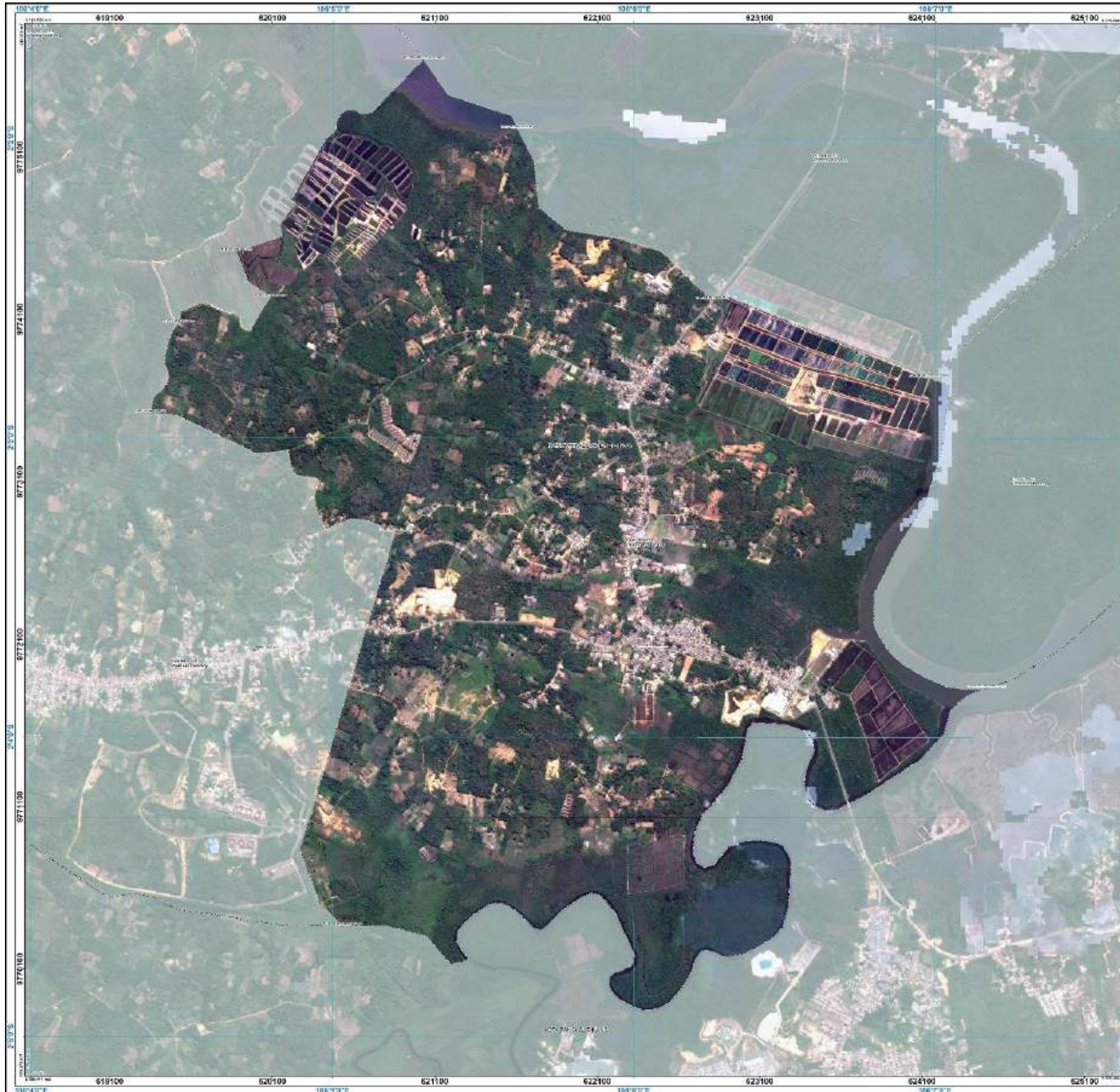

**PETA BATAS DESA**

Kode Wilayah : 18.01.03.2008

**PAGARAWAN**

KECAMATAN MERAUWANG  
KABUPATEN BANGKA  
PROVINSI KEPULAUAN BANGKA BELITUNG

**U** SKALA 1:8.000



PELUNUK LOKASI PETA



DIMASUKI LOKASI



Sistem Proyeksi : ..... Transverse Mercator  
Sistem Grid : ..... Grid Geografis dan Grid Universal Transverse Mercator  
Datum Horizontal : ..... SRG 2013

**DIBUAT DAN DITERBITKAN OLEH :**  
PEMERINTAH KABUPATEN BANGKA  
Jl. Jenderal Ahmad Yani Jalur 2, Kecamatan Sungailiat, Kabupaten Bangka  
Provinsi Kepulauan Bangka Belitung, Indonesia

**KETERANGAN**

- ▲ Titik Kartometrik
- Fasilitas Umum dan Bangunan Lainnya
- Batas Kabupaten/Kota
- Batas Kecamatan
- Batas Desa/Kelurahan

**Daftar Titik Kartometrik**

NO	NWMOGJ	KOORDY DMS	KOORDX DMS	UTMY	UTEX
1	TK.18.01.03.2008-03.2008-03.2036-000	2° 9' 55.124" S	101° 5' 17.760" E	9770701.267	621500.8271
2	TK.18.01.03.2008-03.2008-001	2° 2' 52.281" S	101° 8' 15.187" E	9774221	622803
3	TK.18.01.03.2008-03.2008-002	2° 1' 57.960" S	101° 5' 36.430" E	9770278	621803
4	TK.18.01.03.2008-03.2008-03.2038-000	2° 2' 47.856" S	101° 8' 58.537" E	9770742	624141.8301
5	TK.18.01.03.2008-03.2008-001	2° 2' 22.058" S	101° 4' 45.643" E	9774519.703	615681.1857
6	TK.18.01.03.2008-03.2008-002	2° 2' 39.772" S	101° 4' 47.914" E	9774298.700	625660.2136
7	TK.18.01.03.2008-03.2008-003	2° 2' 38.958" S	101° 4' 39.982" E	9774480	619334
8	TK.18.01.03.2008-03.2008-004	2° 2' 58.902" S	101° 4' 23.472" E	9772659	618130
9	TK.18.01.03.2008-03.2008-005	2° 3' 18.708" S	101° 5' 12.039" E	9772159	620607.8301
10	TK.18.01.03.2008-03.2008-18.71-000	2° 4' 37.611" S	101° 2' 1.500" E	9778205	623122
11	TK.18.01.03.2008-03.2008-18.71-000	2° 3' 03.062" S	101° 7' 10.118" E	9779831.503	624487.3303

LAMPIRAN : PERATURAN BUPATI BANGKA  
NOMOR : ..... TAHUN 2025  
TENTANG BATAS DESA DI WILAYAH KECAMATAN MERAUWANG

BUPATI BANGKA  
  
dto  
  
FERY INSANI

Desain Peta : ....  
Prosesor Matrik Digital Negeri 114 Tahun 2018 Tentang Badan Desentralisasi Kota Penghasil Peta yang Berbasis Peta  
Desain Grafis Peta dan Bahan Informasi Geospasial (2022)  
Data Koordinat Peta dan Perencanaan Badan Cetak Tahun 2010, 2017.  
Rencana Peta : Peta ini dibuat berdasarkan hasil pengamatan terestris yang dilakukan berdasarkan kesepakatan antar Kepala Desa dan Lurah terdistribusi dan Tim Perencanaan dan Perencanaan Badan Desa Kabupaten Bangka.

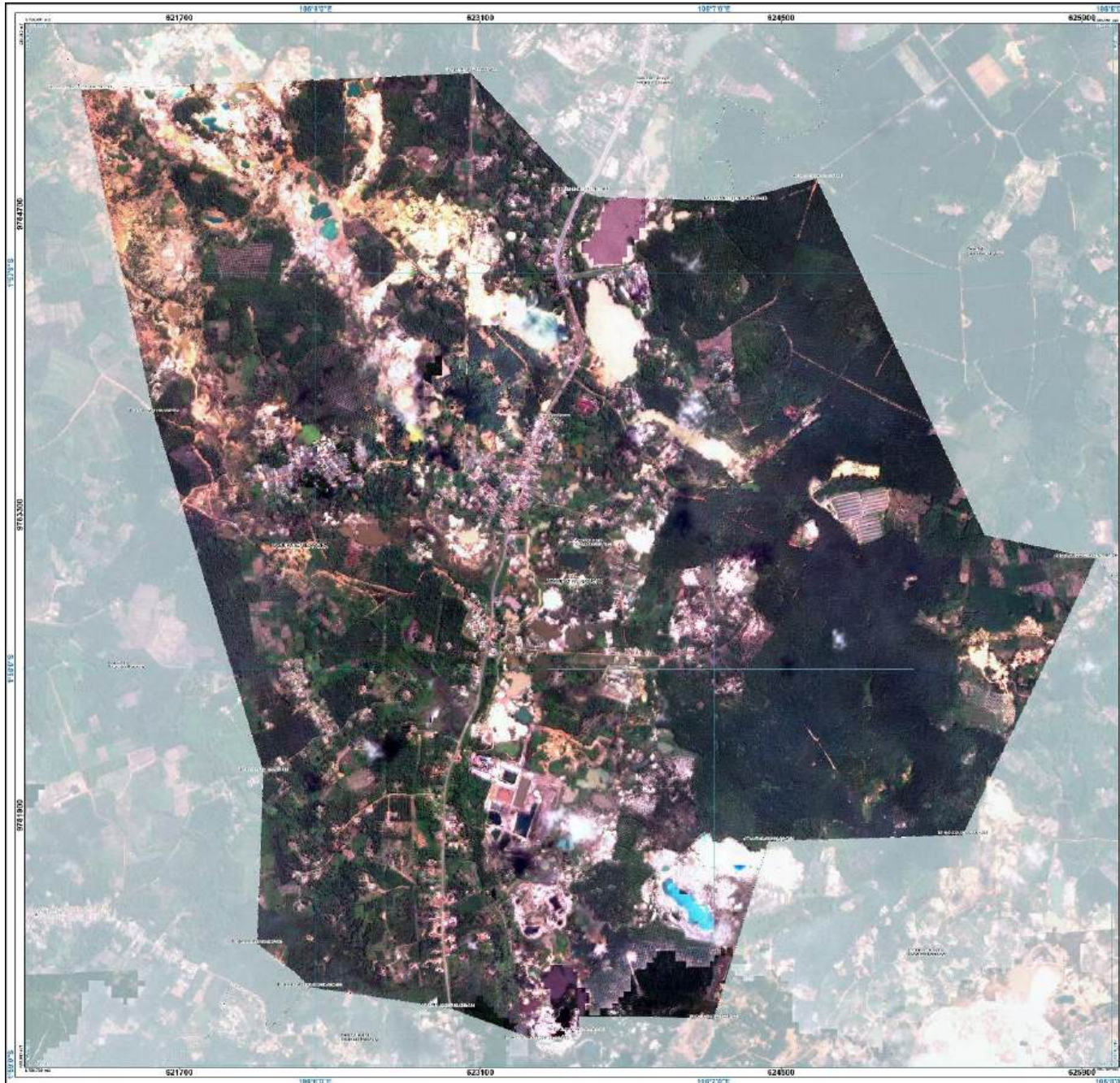

**PETA BATAS DESA**

Kode Wilayah : 18.01.03.2007

**MERAWANG**

KECAMATAN MERAWANG  
KABUPATEN BANGKA  
PROVINSI KEPULAUAN BANGKA BELITUNG

**U** SKALA 1:6.000



PELUNUK LOKASI PETA



DISKOR LOKASI



Sistem Proyeksi : ..... Transverse Mercator  
Sistem Grid : ..... Grid Geografis dan Grid Universal Transverse Mercator  
Datum Horizontal : ..... SRG 2013



DIBUAT DAN DITERBITKAN OLEH:  
PEMERINTAH KABUPATEN BANGKA  
Jl. Jenderal Ahmad Yani Jalur 2, Kecamatan Sungailiat, Kabupaten Bangka  
Provinsi Kepulauan Bangka Belitung, Indonesia

**KETERANGAN**

- ▲ Titik Kartometrik
- Fasilitas Umum dan Bangunan Lainnya
- Batas Kabupaten/Kota
- Batas Kecamatan
- Batas Desa/Kelurahan

**Daftar Titik Kartometrik**

NO	NAMBAJ	KOORDX_GMS	KOORDY_GMS	UTMx	UTMy
1	TK.19.01.01.1008.01.2007.03.2007.000	1° 50' 38.970" S	100° 17' 34.023" E	8794163	634386
2	TK.19.01.01.1008.02.2004.03.2007.000	1° 50' 32.100" S	100° 17' 24.450" E	8795021	621212
3	TK.19.01.01.1008.03.2007.001	1° 50' 47.410" S	100° 17' 40.137" E	8794505	623166
4	TK.19.01.01.1008.03.2007.002	1° 50' 35.800" S	100° 17' 23.237" E	8795381	623358
5	TK.19.01.01.2007.03.2005.03.2007.000	1° 50' 45.024" S	100° 17' 57.420" E	8794560	62547.200
6	TK.19.01.01.2007.03.2007.001	1° 50' 45.440" S	100° 17' 52.201" E	8794663	624446
7	TK.19.01.03.2003.03.2007.001	1° 50' 35.630" S	100° 17' 59.880" E	8795364	624.37
8	TK.19.01.03.2003.03.2007.001	1° 50' 25.020" S	100° 17' 34.634" E	8796263	62362.200
9	TK.19.01.03.2003.03.2007.002	1° 50' 38.841" S	100° 17' 4.107" E	8791182	624442
10	TK.19.01.03.2003.03.2007.003	1° 50' 35.142" S	100° 17' 37.320" E	8791639	625345
11	TK.19.01.03.2003.03.2007.03.2006.000	1° 50' 55.203" S	100° 17' 33.254" E	8790054	625385
12	TK.19.01.03.2003.03.2007.001	1° 50' 21.230" S	100° 17' 34.420" E	8793774	62473.970
13	TK.19.01.03.2003.03.2007.002	1° 50' 15.800" S	100° 17' 52.027" E	8792152	622746
14	TK.19.01.03.2004.03.2007.003	1° 50' 41.800" S	100° 17' 51.082" E	8791103	622396
15	TK.19.01.03.2004.03.2007.03.2006.000	1° 50' 40.200" S	100° 17' 29.410" E	8791122	622347
16	TK.19.01.03.2007.03.2009.001	1° 50' 51.400" S	100° 17' 29.222" E	8791004	622665

LAMPIRAN : PERATURAN BUPATI BANGKA  
NOMOR : .....  
TENTANG BATAS DESA DI WILAYAH KECAMATAN MERAWANG

BUPATI BANGKA

dto

FERY INSANI

Ditandatangani oleh:  
- Oleh Kepala Desa Merawang, Tanggal 14 Januari 2020  
- Oleh Kepala Desa Merawang, Tanggal 14 Januari 2020  
- Oleh Kepala Desa Merawang, Tanggal 14 Januari 2020  
- Oleh Kepala Desa Merawang, Tanggal 14 Januari 2020  
- Oleh Kepala Desa Merawang, Tanggal 14 Januari 2020  
- Oleh Kepala Desa Merawang, Tanggal 14 Januari 2020  
- Oleh Kepala Desa Merawang, Tanggal 14 Januari 2020  
- Oleh Kepala Desa Merawang, Tanggal 14 Januari 2020  
- Oleh Kepala Desa Merawang, Tanggal 14 Januari 2020  
- Oleh Kepala Desa Merawang, Tanggal 14 Januari 2020



**PETA BATAS DESA**

Kode Wilayah : 18.01.03.2008

**AIR ANYIR**

KECAMATAN MERAWANG  
KABUPATEN BANGKA  
PROVINSI KEPULAUAN BANGKA BELITUNG

**U** SKALA 1:14.000



Sistem Proyeksi : ..... Transverse Mercator  
Sistem Grid : ..... Grid Geografis dan Grid Universal Transverse Mercator  
Datum Horizontal : ..... SRG 2013

**DIBUAT DAN DITERBITKAN OLEH :**  
PEMERINTAH KABUPATEN BANGKA  
Jl. Jenderal Ahmad Yani Jalur 2, Kecamatan Sungailiat, Kabupaten Bangka  
Provinsi Kepulauan Bangka Belitung, Indonesia

**KETERANGAN**

- ▲ Titik Kartometrik
- Fasilitas Umum dan Bangunan Lainnya
- Batas Kabupaten/Kota
- Batas Kecamatan
- Batas Desa/Wilayah

**Daftar Titik Kartometrik**

NO	NAMBUJ	KODRDY_08S	KODRDY_08E	UTM Y	UTM X
1	TK 18 81 00 2008-03 2008-03 0000-000	2° 9' 54.879" S	100° 7' 37.889" E	9777350	624384
2	TK 18 81 00 2001-00 2008-03 2008-000	2° 2' 47.899" S	100° 9' 58.537" E	9772742	624111,200
3	TK 18 81 00 2001-00 2008-03 000	2° 2' 48.819" S	100° 7' 37.889" E	9776942	623566
4	TK 18 81 00 2001-00 2008-03 000	2° 1' 3.899" S	100° 7' 37.889" E	9776948	623566
5	TK 18 81 00 2008-03 2008-03 001	2° 0' 7.817" S	100° 7' 38.339" E	9776653	623570
6	TK 18 81 00 2008-03 2008-03 000	2° 0' 8.767" S	100° 8' 28.817" E	9778928	628142
7	TK 18 81 00 2008-03 2008-03 000	2° 0' 8.254" S	100° 8' 47.379" E	9778941	627507
8	TK 18 81 00 2008-03 2008-03 000	2° 0' 7.899" S	100° 8' 48.808" E	9778941,000	626988,000
9	TK 18 81 00 2008-03 2008-10 17-000	2° 3' 30.887" S	100° 7' 10.110" E	9771831,004	624407,200

**LAMPIRAN :** PERATURAN BUPATI BANGKA  
NOMOR : ..... TAHUN 2025  
TENTANG BATAS DESA DI WILAYAH KECAMATAN MERAWANG

BUPATI BANGKA  
  
dto  
  
FERY INSANI

Sumber Peta : - Citra Satelit Google Earth (Aerial) Tahun 2018  
- Peraturan Menteri Dalam Negeri Nomor 118 Tahun 2018 Tentang Batas Desa antara Kota Pangkalpinang dengan Kabupaten Bangka  
- Data Dasar Peta dan Batas Wilayah Geospasial (2022)  
- Peraturan Bupati Bangka Nomor 44 Tahun 2021 Tentang Batas Wilayah Desa Air Anyir Kecamatan Uluwatu Kabupaten Bangka  
Revisi/Peta : Peta ini dibuat berdasarkan hasil pengamatan terdapat yang dilakukan berdasarkan kesepakatan antar Kepala Desa dan Lurah terdistribusi oleh Tim Pemetaan dan Pengukuran Batas Desa Kabupaten Bangka.



**PETA BATAS DESA**

Kode Wilayah : 18.01.03.2008

**DWI MAKMUR**

KECAMATAN MERAUWANG  
KABUPATEN BANGKA  
PROVINSI KEPULAUAN BANGKA BELITUNG



Sistem Proyeksi : Transverse Mercator  
Sistem Grid : Grid Geografis dan Grid Universal Transverse Mercator  
Datum Horizontal : SRG 2013

**DIBUAT DAN DITERBITKAN OLEH :**  
PEMERINTAH KABUPATEN BANGKA  
Jl. Jenderal Ahmad Yani Jalur 2, Kecamatan Sungailiat, Kabupaten Bangka  
Provinsi Kepulauan Bangka Belitung, Indonesia

**KETERANGAN**

- ▲ Titik Kartometrik
- Fasilitas Umum dan Bangunan Lainya
- Batas Kabupaten/Kota
- Batas Kecamatan
- Batas Desa/Kelurahan

**Daftar Titik Kartometrik**

NO	NAMBU	KORDINAT_X	KORDINAT_Y	UTM_X	UTM_Y
1	TK.18.01.03.2008.08.2008-001	1° 58' 48.818" S	107° 0' 31.102" E	918914	521118
2	TK.18.01.03.2008.08.2008-002	1° 58' 56.761" S	107° 0' 31.238" E	918914	521118
3	TK.18.01.03.2008.08.2008-003	1° 59' 00.112" S	107° 0' 31.887" E	918917	521120
4	TK.18.01.03.2008.08.2008-004	1° 59' 02.877" S	107° 0' 31.541" E	918917	521118
5	TK.18.01.03.2008.08.2008-005	1° 59' 19.787" S	107° 0' 32.792" E	918911	522101
6	TK.18.01.03.2008.08.2008-006	1° 59' 40.254" S	107° 0' 33.247" E	918912	522101
7	TK.18.01.03.2008.08.2008-007	1° 59' 41.897" S	107° 0' 31.541" E	918912	521118
8	TK.18.01.03.2008.08.2008-008	1° 59' 50.917" S	107° 0' 31.891" E	918912	521118
9	TK.18.01.03.2008.08.2008-009	1° 59' 47.427" S	107° 0' 47.340" E	918917	521107
10	TK.18.01.03.2008.08.2008-010	1° 59' 54.897" S	107° 0' 32.897" E	918913	522111
11	TK.18.01.03.2008.08.2008-011	1° 59' 54.407" S	107° 0' 31.597" E	918914	522111

LAMPIRAN : PERATURAN BUPATI BANGKA  
NOMOR : TAHUN 2026  
TENTANG BATAS DESA DI WILAYAH KECAMATAN MERAUWANG

BUPATI BANGKA  
  
dto  
  
FERY INSANI

**Daftar Pustaka :**  
- Citra Raster Satelit Nusantara Tinggi (A Lantai Tahun 2018)  
- Data Sensus Penduduk dan Statistik Internet Domestik (2022)  
- Peraturan Bupati Bangka Nomor 05 Tahun 2022 Tentang Batas Wilayah Desa dan Kelurahan Kecamatan Merauwang Kabupaten Bangka  
- Data Hasil Pengukuran dan Penetapan Batas Desa Tahun 2010.  
**Revisi/Perbaikan :** Pada Hal-hal berdasarkan hasil pengamatan di lapangan yang dilakukan berdasarkan kesepakatan antar Kepala Desa dan Lurah serta dibantu oleh Tim Penetapan dan Penegakan Batas Desa Kabupaten Bangka.



**PETA BATAS DESA**

Kode Wilayah : 16.01.03.2010

**JADA BAHRIN**

KECAMATAN MERAUANG  
KABUPATEN BANGKA  
PROVINSI KEPULAUAN BANGKA BELITUNG

U **SKALA 1:10.000**



PETUNJUK LETAK PETA



DIAGRAM LOKASI



Sistem Proyeksi : Transverse Mercator  
Sistem Grid : Grid Geografis dan Grid Universal Transverse Mercator  
Datum Horizontal : SRIG 2013



**DIBUAT DAN DITERBITKAN OLEH:**  
PEMERINTAH KABUPATEN BANGKA  
Jl. Jenderal Ahmad Yani Jalur 2, Kecamatan Sungailiat, Kabupaten Bangka  
Provinsi Kepulauan Bangka Belitung, Indonesia

**KETERANGAN**

- ▲ Titik Kartometrik
- Fasilitas Umum dan Bangunan Lainnya
- Batas Kabupaten/Bina
- Batas Kecamatan
- Batas Desa/Kelurahan

**Daftar Titik Kartometrik**

NO	WAKTU	KODEY DMS	KODEY EMS	UTMR	UTME
1	16.10.01.00.2010.03.2010.000	2 1 20.344"E	120 2 49.097"E	977643.170	822584.864
2	16.10.01.00.2010.03.2010.000	2 1 16.607"E	120 2 49.943"E	977643.648	822114.2815
3	16.10.01.00.2010.03.2010.001	2 2 11.487"E	120 2 50.037"E	977638.4	81907.8
4	16.10.01.00.2010.03.2010.002	2 2 11.227"E	120 2 50.857"E	977638.7	81908.7
5	16.10.01.00.2010.03.2010.003	2 2 3.227"E	120 2 52.017"E	977633.3	81910.4
6	16.10.01.00.2010.03.2010.004	2 2 14.787"E	120 2 52.287"E	977632.1	81889.8
7	16.10.01.00.2010.03.2010.001	2 2 34.967"E	120 2 53.287"E	977632.3	81917.7
8	16.10.01.00.2010.03.2010.005	2 2 44.487"E	120 2 54.037"E	977629.8	81881.120
9	16.10.01.00.2010.03.2010.006	2 2 52.507"E	120 2 54.537"E	977624.1	81834.4
10	16.10.01.00.2010.03.2010.001	2 2 30.017"E	120 2 54.837"E	977624.1	81834.4

LAMPIRAN : PERATURAN BUPATI BANGKA  
NOMOR  
TAHUN 2026  
TENTANG BATAS DESA DI WILAYAH KECAMATAN MERAUANG

BUPATI BANGKA

dto

FERY INSANI

Simbol Peta : -- Citra Satelit Resmi (Google) Tahun 2014  
-- Batas Kecamatan Dalam Daerah Nomor 116 Tahun 2014 Tentang Batas Kecamatan Kota Pangkalpinang  
-- Batas Kabupaten Bangka  
-- Data Geospasial Raster dan Vektor Informasi Geospasial (2023)  
-- Data hasil kegiatan Penetapan dan Pengukuran Batas Desa Tahun 2010, 2016

Revisi Peta : Peta ini dibuat berdasarkan hasil pengumpulan data yang dilakukan berdasarkan kesepakatan antar Kepala Desa dan Lurah serta dibantu oleh Tim Penetapan dan Pengukuran Batas Desa Kabupaten Bangka